

REGULAMENTO E TABELA GERAL DE TAXAS E LICENÇAS

Anexos

ANEXO I - TAXAS DE SERVIÇOS ADMINISTRATIVOS (Art.º 16º, 17º e 18º)

Taxas de Serviços Administrativos			
Nº	Designação	Unidade	Valor €
1	Serviços Administrativos		
1.1	Atestados, Declarações e outros atos administrativos	Por doc.	4,00
1.2	Confirmação em impresso próprio	Por doc.	3,00
1.3	Certidão para diversos Fins	Por doc.	11,00
1.4	Certidão para habilitação herdeiros	Por doc.	15,00
1.5	Certidão de construção (antes 1951 /outras datas)	Por doc.	25,00
1.6	Fotocópia simples de documentos arquivados	1 Pagina	7,00
1.7	Cada página a mais		1,00
1.8	Taxa de urgência (Emissão no prazo de 24 horas)	Por doc.	+ 50%
1.9	Fotocópia simples - A4		0,20
2.0	Fotocópia cores - A4		0,50
2	Isenção de taxas		
2.1	Certidões de teor judiciário e outras do mesmo teor, ficando estas sujeitas apenas ao pagamento dos impressos	Por certidão	0,50
3	Regulamento de liquidação e cobrança de emolumentos segundo o Dec-Lei Nº28/2000 de 13 de Março		
3.1	Fotocópia Autenticada até 4 páginas		14,00
3.2	A partir da 5.ª página	por pagina	1,00

ANEXO II - TAXAS DE LICENCIAMENTO DE CANÍDEOS E GATÍDEOS (Art.º 19º e 20º)

Taxas Licenciamento Canídeos e Gatídeos			
Nº	Designação	unidade	Valor €
1	Registo		
1.1	Registo de canídeo ou gatídeo	por registo	5,00
1.2	Averbamento (Novo Proprietário)		2,50
1.3	Baixa p/ Morte ou Desaparecimento		Gratuito
2	Licenciamento Canídeos		
2.1	Licença categoria A (companhia)	por animal	5,00
2.2	Licença categoria B (guarda - fins económicos)	por animal	7,50
2.3	Licença categoria C (Fins Militares)	por animal	Isento
2.4	Licença categoria D (Animais p/ Investigação Científica)	por animal	Isento
2.5	Licença Categoria E (caça)	por animal	10,00
2.6	Licença categoria F (guia)	por animal	Isento
2.7	Licença categoria G (potencialmente perigoso)	por animal	15,00
2.8	Licença categoria H (perigoso)	por animal	20,00
3	Licenciamento Gatídeos		
3.1	Licença categoria A (companhia)	por animal	2,50

ANEXO III - TAXAS, LICENÇAS E SERVIÇOS NOS CEMITÉRIOS (Art.º 21º a 24º)

Taxas de Serviços Funerários			
Nº	Designação	unidade	Valor €
1	INUMAÇÃO		
1.1	Sepultura temporária		
1.1.1	Residentes	por ossada	55,00
1.1.2	Não residentes	por ossada	400,00
1.1.3	Não residentes mas naturais	por ossada	250,00
1.2	Sepultura perpétua ou Jazigo térreo	por ossada	60,00
1.3	Jazigo Capela	por ossada	80,00
1.4	Inumações fora do horário normal (Sáb. Dom. Feriados)	por ossada	125,00
2	EXUMAÇÃO		
2.1	Sepultura temporária	por ossada	55,00
2.2	Sepultura perpétua ou jazigo térreo	por ossada	60,00
2.3	Jazigo Capela	por ossada	80,00
3	TRASLADAÇÃO		
3.1	Para o exterior do cemitério	por ossada	55,00
3.2	No interior do cemitério	por ossada	100,00
4	Ossários		
4.1	Concessão perpétua		400,00
4.2	Concessão temporária 1 ano		90,00
5	CONCESSÃO DE TERRENOS		
5.1	Residentes - Jazigo de 1 covato	Covato	3000,00
5.1.2	Não residentes - Jazigo de 1 covato	Covato	5500,00
6	AVERBAMENTOS		
6.1	Alvará de concessão	Por doc	15,00
6.2	Transmissão “mortis causa” de Concessionário de Alvará		
6.2.1	Familiares em 1.º grau em linha reta ou herdeiros		70,00
6.2.2	Restantes Casos		400,00
6.3	Transmissão “entre vivos” de Concessionário de Alvará		
6.1	Familiares em 1.º grau em linha reta ou herdeiros		70,00
6.2	Restantes Casos		50% do valor de 5.1
7	Ocupação de Capela	Por dia	15,00
8	LICENÇAS DE CONSTRUÇÃO		
8.1	em sepulturas perpétuas e jazigos		50,00
8.2	em capela		180,00
8.3	Colocação de tampos		30,00
8.4	Emparedamento		50,00

9	Produto aceleração decomposição de corpos		32,00
10	Areia		
10.1	Coval normal		50,00
10.2	Coval duplo		100,00
10.3	Fora dos atos de inumação		+10%

ANEXO VI - TAXAS DE CEDÊNCIA DE SALAS, EQUIPAMENTOS DESPORTIVOS E MAQUINAS

TAXAS DE CEDÊNCIA DE SALAS , EQUIPAMENTOS DESPORTIVOS E MAQUINAS			
Nº	Designação	Unidade	Valor €
CEDÊNCIA DE SALAS			
1	Salão Nobre - Anta		
1.1	9h – 19h, dias úteis	p/ hora	25,00
1.2	20h – 24h, dias úteis	p/ hora	30,00
1.3	9h – 24h, fins-de-semana	p/ hora	45,00
2	Sala Cave - Anta		
2.1	9h – 19h, dias úteis	p/ hora	20,00
2.2	20h – 24h, dias úteis	p/ hora	25,00
2.3	9h – 24h, fins-de-semana	p/ hora	45,00
3	Sala - Guetim		
3.1	9h – 19h, dias úteis	p/ hora	20,00
3.2	20h – 24h, dias úteis	p/ hora	25,00
3.3	9h – 24h, fins-de-semana	p/ hora	45,00
CEDÊNCIA DE EQUIPAMENTOS DESPORTIVOS			
1	Complexo Desportivo de Guetim		
1.1	Aluguer diurno (9h – 18h)	p/ hora	40,00
1.2	Aluguer noturno (19h – 24h)	p/ hora	47,50
1.3	Fins-de-semana e Feriados (9h – 18h)	P/Jogo	100,00
1.3.1	Fins-de-semana e Feriados (19h – 24h)	P/Jogo	120,00
1.4	Aluguer 1/2 campo	p/ hora	35,00
CEDÊNCIA DE VIATURAS E MAQUINAS			
1	Cedência de viaturas e máquinas		
1.1	Aluguer diurno (9h – 17h)	p/ 50 KM	45,00
1.1.2		> 50KM	0,75/KM
1.2	Fins-de-semana e Feriados (9h – 24h)	P/50KM	100,00
1.2.1		> 50KM	0,95/KM

ANEXO VI – Taxas de Licenciamento de atividades Diversas

Taxas de Licenciamento de atividades Diversas			
Nº	Designação	Unidade	Valor €
1	Vendedor ambulante de lotarias		20,00
2	Arrumador de automóveis		25,00
3	Renovação de licença		15,00
4	Atividades ruidosas de caráter temporário - Festas populares, romarias, feiras arraiais e bailes		21,00

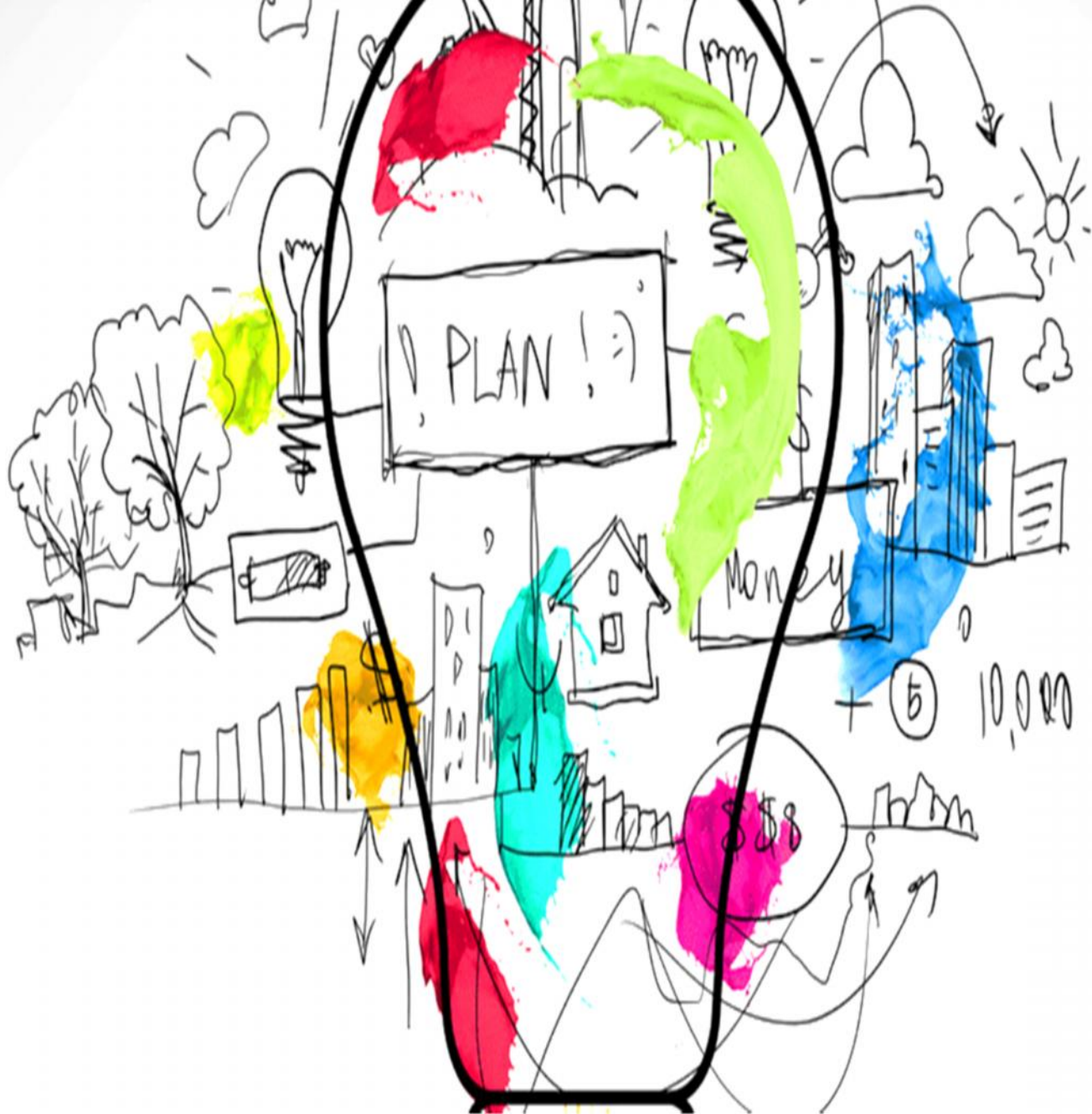

Junta de
Freguesia

**ANTA e
GUETIM**

