

# Prestação de contas | 2020



Junta de  
Freguesia

**ANTA e  
GUETIM**



## 1 - NOTA PRÉVIA

O Sistema de Normalização Contabilística para as Administrações Públicas (SNC-AP) foi aprovado pelo Decreto-Lei n.º 192/2015, de 11 de setembro, e surgiu da necessidade de se dispor de um sistema contabilístico que responda às exigências de um adequado planeamento, relato e controlo financeiro, que contribua decisivamente para o rigor e transparência na gestão pública.

A implementação deste novo modelo implicou um processo de transição e a sua entrada em vigor para a Administração Local foi sucessivamente adiada. Mais recentemente, o artigo 114.º, n.º 1, da Lei n.º 2/2020, de 31 de março, veio determinar a aplicação deste novo referencial contabilístico às entidades pertencentes ao subsetor da administração local com efeitos ao exercício de 2020.

No entanto, dada a complexidade do processo de transição para o SNC-AP e da aplicação das respetivas normas e, de acordo com o n.º 2 do artigo n.º 350.º da Lei n.º 75-B/2020 de 31 de dezembro, prevê, o Orçamento do Estado para 2021, em conjugação com o n.º 13 da resolução n.º 2/2020 de 23 de dezembro de 2020 do Tribunal de Contas, que **a prestação de contas relativa à gerência de 2020, possa ser efetuada no mesmo regime contabilístico prestado relativamente às contas de 2019, ou seja, em POCAL e não em SNC-AP.**

### **Lei n.º 75-B/2020 de 31 de dezembro**

#### **Orçamento do Estado para 2021**

##### *Artigo 350.º*

*Adoção do Sistema de Normalização Contabilística para as Administrações Públicas*

2 — A prestação de contas relativa a 2020 das entidades pertencentes às administrações públicas sujeitas ao SNC -AP, incluindo as entidades públicas reclassificadas, pode ser efetuada no mesmo regime contabilístico prestado relativamente às contas de 2019.

**TRIBUNAL DE CONTAS**

**Resolução n.º 2/2020, de 23 de dezembro**

*13 — As entidades referidas no número anterior que ainda prestem contas no regime contabilístico do POCAL, ao abrigo e nos termos do quadro legal em vigor, cujos valores de receita orçamental cobrada líquida ou despesa orçamental paga estejam abaixo de 1 000.000 €, estão sujeitas à prestação de contas devendo remeter ao Tribunal de Contas os documentos referidos no n.º 21.*

Após deferimento do Tribunal de Contas e, continuando o processo de adaptação ao SNC-AP para Microentidades, foi preparado o processo da conta de gerência de 2020 à semelhança do processo da conta de gerência de 2019, sendo composto, como tem sido habitual, pelos documentos referidos na “Guia de Remessa” constante no processo.

GUIA DE REMESSA À ASSEMBLEIA DE FREGUESIA
-------------------------------------------

Designação da entidade	Freguesia de Anta e Guetim
------------------------	----------------------------

Gerência	1 de janeiro de 2020 a 31 de dezembro de 2020
----------	-----------------------------------------------

## DOCUMENTOS ENVIADOS

Caracterização da Entidade  
Fluxos de Caixa e Contas de Ordem  
Operações de Tesouraria  
Resumo dos Fluxos Orçamentais - Recebimentos  
Resumo dos Fluxos Orçamentais - Pagamentos  
Resumo dos Fluxos Orçamentais - Despesa - Classificação Funcional  
Controlo Orçamental - Receita  
Controlo Orçamental - Despesa  
Execução Anual do Plano Plurianual de Investimentos  
Modificações ao Orçamento - Receita  
Modificações ao Orçamento - Despesa  
Modificação ao Plano Plurianual de Investimentos  
Relatório de Gestão  
Contratação Administrativa

O dirigente responsável pela área administrativa e/ou financeira

Assinatura \_\_\_\_\_

	<b>CARATERIZAÇÃO DA ENTIDADE</b>	<b>8.1</b>
<b>1</b>	<b>IDENTIFICAÇÃO DA ENTIDADE: Freguesia de Anta e Guetim</b>	<b>8.1.1</b>
1.1	ENDEREÇO POSTAL: Rua do Passal, n.º 1 - Vila de Anta - 4500-056 ESPINHO	
	TELEFONE: 227 346 453/227 344 226 FAXE: 227 319 918	
	N.º DE IDENTIFICAÇÃO FISCAL: 510.834.450	
	REGIME FINANCEIRO: Classificação: Administração Local * Regime: Finanças Locais-----	
1.2	<b>NÚMERO DE ELEITORES</b>	
	Até 10 000..... <input type="checkbox"/>	
	Mais de 10 000 e menos de 40 000..... <input checked="" type="checkbox"/>	
	Igual ou superior a 40 000..... <input type="checkbox"/>	
	FONTE: SIGRE	
<b>2</b>	<b>LEGISLAÇÃO</b>	<b>8.1.2</b>
	Data de constituição: 30/09/2013. Publicada no D.R. de 28/01/2013.	
<b>3</b>	<b>ESTRUTURA ORGANIZACIONAL</b>	<b>8.1.3</b>
3.1	<b>SERVIÇOS MUNICIPALIZADOS</b>	
	A Freguesia tem Serviços Municipalizados?..... Não	
3.2	<b>EMPRESAS MUNICIPAIS</b>	
	Não aplicável a Freguesias.	
3.3	<b>ÓRGÃOS</b>	
	Tem órgãos de natureza consultiva?..... Não	
	Tem órgãos de fiscalização?..... Não	
3.4	<b>ORGANOGRAMA</b>	
	Anexa-se o organograma e diploma que o aprovou.	
<b>4</b>	<b>DESCRIÇÃO SUMÁRIA DAS ATIVIDADES</b>	<b>8.1.4</b>
	Gerais: As decorrentes da aplicação da Lei n.º 75/2013 de 12 de setembro-----	
	Sociais: Serviços Sociais, Apoio Domiciliário, 3.º Idade-----	
	Económicas: Alugueres e/ou rendimentos-----	
	Outras: Apoio às Escolas, Associações de Pais e Instituições-----	
<b>5</b>	<b>RECURSOS HUMANOS</b>	<b>8.1.5</b>
5.1	<b>IDENTIFICAÇÃO DOS MEMBROS DO ÓRGÃO EXECUTIVO EM 31/12/2020</b>	
	Nuno Pinto de Almeida -- Presidente da Junta de Freguesia Fernando Gomes Fernandes -- Secretário da Junta de Freguesia José Fernando Ferreira de Sousa Pinto -- Tesoureiro da Junta de Freguesia Manuel Fernando da Rocha Moreira dos Santos -- Vogal Mário Joaquim Gomes Devezas -- Vogal	
<b>6</b>	<b>ORGANIZAÇÃO CONTABILÍSTICA</b>	<b>8.1.6</b>
	1 - DESCRIÇÃO DAS CARATERÍSTICAS DO SISTEMA DE INFORMAÇÃO: Aplicação de software orientada ao Regime Simplificado do Sistema de Normalização Contabilística para as Administrações Públicas, microentidades: SNC-AP Simplificado 10.81b (c) Módulo C.-----	
	2 - DEMONSTRAÇÕES FINANCEIRAS INTERVALARES: Não-----	
	3 - DESCENTRALIZAÇÃO CONTABILÍSTICA: Não.-----	
	4 - OUTRAS INFORMAÇÕES: A prestação de contas relativa à gerência de 2020, é apresentada no mesmo regime contabilístico prestado relativamente às contas de 2019, ou seja, em POCAL e não em SNC-AP, de acordo com o n.º 2 do artigo n.º 350.º da Lei n.º 75-B/2020 de 31 de dezembro.-----	

Anta e Guetim, 31 de dezembro de 2020.

# ORGANOGRAMA

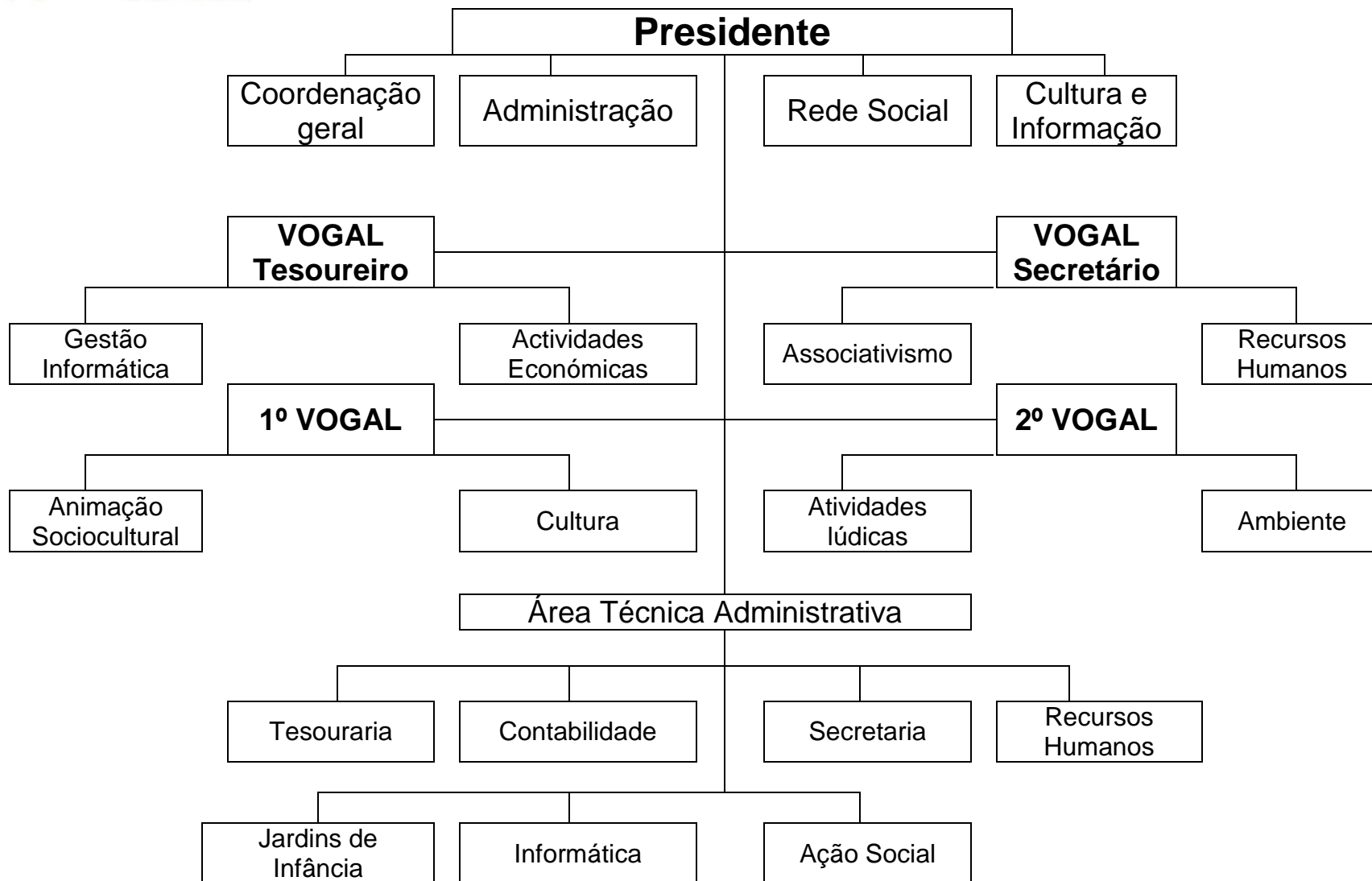

2020



# RELATÓRIO DE GESTÃO



## **1 - Introdução**

Um dos documentos de prestação de contas é o Relatório de Gestão, cujo conteúdo deve contemplar os aspetos referenciados no ponto 13 do Decreto-Lei n.º 54-A/99, de 22 de fevereiro (POCAL), contendo uma exposição fiel e clara da evolução da atividade, do desempenho e da posição financeira e orçamental da freguesia, procedendo a uma análise equilibrada e global da evolução da atividade, dos resultados e da sua posição financeira e orçamental, em conformidade com a dimensão e complexidade da sua atividade.

O órgão executivo de uma freguesia tem a obrigação de garantir uma boa gestão dos dinheiros públicos e consequentemente informar sobre a forma como foram empregues os recursos públicos disponibilizados.

Assim, o relato financeiro não é um fim em si mesmo. Tem como objetivo proporcionar informação útil aos utilizadores das demonstrações financeiras e decorre das necessidades de informação daqueles.

O dever de prestar contas compreende uma ampla responsabilidade de informação a cargo de quem gere o que não é seu e a gestão de dinheiros públicos, como recursos parcos que são.

O Relatório de Gestão de 2020, sendo um documento que evidencia a situação económica e financeira relativa ao exercício económico de 2020, assume particular relevância não só na perspetiva contabilística, monetária e financeira, como também, sobretudo, no mérito e eficácia da concretização de programas pré-estabelecidos e estrategicamente aferidos a planos de ação.

O presente Relatório de Gestão e os Documentos de Prestação de Contas do ano de 2020 serão submetidos à apreciação do Órgão Executivo e do Órgão Deliberativo, nos termos do disposto nos artigos 16º, nº1, alínea e) e alínea b), do nº1 do artigo 9º da Lei 75/2013, de 12 de setembro.



A metodologia utilizada passou pela elaboração de rácios, quadros e gráficos a partir dos mapas de prestação de contas, através dos quais se pretende evidenciar não apenas o comportamento das variáveis mais relevantes da gestão da União das Freguesias no ano de 2020, mas também a sua evolução face ao ano anterior.

## **2 – Análise da Execução Orçamental**

A execução do orçamento permite conhecer os recebimentos e os pagamentos efetuados durante a gestão do atual executivo desde 01/01/2020 a 31/12/2020, em termos globais, por tipologia de rubrica orçamental e por classificação orgânica, ou sector de atividade.

Cada uma destas perspetivas de análise, bem como a respetiva evolução, será objeto de maior detalhe ao longo do presente documento.

Os mapas de Fluxos de Caixa, Controlo Orçamental – Receita e Controlo Orçamental – Despesa têm como finalidade apoiar o acompanhamento sistemático de todo o processo de realização das despesas e de arrecadação das receitas.

O Orçamento é composto por receitas e despesas correntes e por receitas e despesas de capital.

Face aos objetivos estabelecidos, a atividade desenvolvida traduziu-se nas seguintes taxas de execução:

- A taxa de execução orçamental da receita foi de 89,50 %, cujo montante foi de 562 843,85 €;
- A taxa de execução orçamental da despesa foi de 85,0 %, cujo montante foi de 534 263,25 €;
- O saldo orçamental para a gerência seguinte é de 28 580,60 €.

Após esta breve introdução, apresenta-se uma análise geral da receita e despesa de 01/01/2020 a 31/12/2020.

## **2.1 Receita**

A inscrição contabilística da receita autárquica obedeceu ao disposto no classificador económico previsto no Decreto-Lei n.º 26/2002, de 14 de fevereiro, sendo agrupada de acordo com a sua natureza económica, em: receitas correntes, receitas de capital e outras receitas. Em cada um destes grupos económicos a receita é ainda classificada em capítulo, grupo e artigo, podendo este ser subdividido ao nível do subartigo e da rubrica, face à necessidade de maior especificação.

A análise incide sobre as receitas correntes e de capital (sem contabilização do saldo orçamental da gerência anterior).

### **2.1.1. Estrutura e Execução Orçamental da Receita:**

A receita total arrecadada no exercício de 2020 ascendeu a 557 129,22€, dos quais 534 192,73€ correspondem a receita corrente e 22 936,49 € a receita de capital. Estes montantes revelam um acréscimo global de 35,30%, face ao exercício anterior, verificando-se um aumento das receitas correntes de 47,66% e um decréscimo de receita de capital de 54,13%, como se pode verificar através do quadro seguinte:

### Quadro 1 – Estrutura e Evolução da Receita em 2020

Descritivo	2019	%	2020	%	Taxa de crescimento (%)
Impostos Diretos	11 777,27 €	2,86	11 833,10 €	2,12	0,47
Taxas, Multas e outras Penalidades	7 747,49 €	1,88	5 870,46 €	1,05	-24,23
Rendimentos da Propriedade	55 511,90 €	13,48	61 272,30 €	11,00	10,38
Transferências Correntes	246 041,07 €	59,75	425 388,27 €	76,35	72,89
Venda de Bens e Serviços Correntes	40 682,94 €	9,88	29 531,38 €	5,30	-27,41
Outras receitas correntes	0,00 €	0,00	297,22 €	0,05	100,00
<b>Total das Receitas Correntes</b>	<b>361 760,67 €</b>	<b>87,86</b>	<b>534 192,73 €</b>	<b>95,88</b>	<b>47,66</b>
Transferências de Capital	50 000,00 €	12,14	22 936,49 €	4,12	-54,13
<b>Total das Receitas de Capital</b>	<b>50 000,00 €</b>	<b>12,14</b>	<b>22 936,49 €</b>	<b>4,12</b>	<b>-54,13</b>
<b>Total das Receitas</b>	<b>411 760,67 €</b>	<b>100,00</b>	<b>557 129,22 €</b>	<b>100,00</b>	<b>35,30</b>

A estrutura da receita evidencia que, face ao valor das **transferências correntes**, esta é a receita mais representativa na estrutura da receita da União das Freguesias, representando 76,35% das receitas totais.

A independência financeira é aferida através do rácio que relaciona as receitas próprias com as receitas totais e, por isso, considera-se que existirá independência financeira se as receitas próprias<sup>1</sup> representarem, pelo menos, 50% das receitas totais e tal como se verifica a União das Freguesias não é independente financeiramente.

---

<sup>1</sup> Receita própria igual a Impostos diretos + Impostos indiretos, + Taxas, multas e outras penalidades + Rendimentos da propriedade + Venda de bens e serviços correntes + Outras receitas correntes + Venda de bens de investimento + Ativos financeiros + Outras receitas de capital

#### 2.1.2. Desvios entre a Receita Prevista e Realizada

O grau de execução da receita traduz a razão entre a receita cobrada e a prevista em sede do orçamento corrigido e é determinante para o grau de execução da despesa, uma vez que o equilíbrio orçamental se faz pela aferição entre a despesa autorizada e a receita prevista em orçamento.

## Quadro 2 – Desvios Entre a Receita Prevista e Realizada

Descritivo	Previsão	Execução	Diferenças - Valor	Diferenças - %
Impostos Directos	12 500,00 €	11 833,10 €	-666,90 €	-5,34
Taxas, Multas e outras Penalidades	6 100,00 €	5 870,46 €	-229,54 €	-3,76
Rendimentos da Propriedade	51 650,00 €	61 272,30 €	9 622,30 €	18,63
Transferências Correntes	435 655,74 €	425 388,27 €	-10 267,47 €	-2,36
Venda de Bens e Serviços Correntes	36 769,00 €	29 531,38 €	-7 237,62 €	-19,68
Outras Receitas Correntes	42,26 €	297,22 €	254,96 €	603,31
<b>Total das Receitas Correntes</b>	<b>542 717,00 €</b>	<b>534 192,73 €</b>	<b>-8 524,27 €</b>	<b>-1,57</b>
Venda de Bens de Investimento	50,00 €	-	-50,00 €	-100,00
Transferências de Capital	80 150,00 €	22 936,49 €	-57 213,51 €	-71,38
<b>Total das Receitas de Capital</b>	<b>80 200,00 €</b>	<b>22 936,49 €</b>	<b>-57 263,51 €</b>	<b>-71,40</b>
<b>Total das Receitas</b>	<b>622 917,00 €</b>	<b>557 129,22 €</b>	<b>-65 787,78 €</b>	<b>-10,56</b>

A partir da análise do quadro 2, verifica-se um desvio entre a receita cobrada e a receita prevista de -1,57% (- 8 524,27 €) de receita corrente e de - 71,40% (- 57 263,51 €) de receita de capital. Verifica-se assim que o diferencial é essencialmente nas “Transferências de Capital” onde se previu uma verba a ser transferida pelo município de Espinho para as “Outras transferências para Rede Viária” de 80.000,00 € e apenas foram arrecadados 22 936,49 €.

### 2.1.3. Receita Corrente

A análise do quadro 1, permite constatar que a receita corrente representa 95,88% da receita total. No exercício de 2020 regista-se um aumento de 47,66%, relativamente a 2019 (+ 172 432,06 €).

Em 2020 os “**Impostos Directos**” totalizaram 11 833,10€. Regista-se um acréscimo de 0,47% em relação a 2019, pois foram arrecadados mais 55,83 € em relação ao Imposto Municipal sobre Imóveis (IMI).

### Quadro 3 – Impostos Diretos

Descritivo	2019	2020
Imposto Municipal sobre Imóveis	11 777,27 €	11 833,10 €

As **“Taxas, Multas e Outras Penalidades”** traduzem na generalidade as operações com os particulares, e registaram um decréscimo de 24,23% face a 2019, dada a menor receita arrecadada com as licenças dos “Animais” e das obras no cemitério, bem como na emissão dos atestados (ocorreram reclassificações de rubricas dada a entrada em vigor do novo modelo de contabilidade SNC-AP).

### Quadro 4 – Taxas, Multas e outras Penalidades

Descritivo	2019	Descritivo	2020
Canídeos	2 220,00 €	Animais	987,50 €
Outras	5 527,49 €	Outras	4 882,96 €

Nos **“Rendimentos da Propriedade”** verificou-se um acréscimo de 10,38% dado que arrecadamos mais receita com a concessão de terrenos para sepulturas e com a concessão de ossários.

### Quadro 5 – Rendimentos da Propriedade

Descritivo	2019	2020
Edifícios	3 521,40 €	3 521,40 €
Bens de domínio público	51 990,50 €	57 750,90 €

As **“Transferências Correntes”** constituem a principal componente das receitas correntes da União das Freguesias, contribuindo com um peso relativo de 76,35% para o total das receitas arrecadadas no ano de 2020. O valor deste capítulo da receita, que atingiu o montante de 425 388,27€, teve um acréscimo de 72,89% face a 2019 (+ 179 347,20€). Neste ponto, temos a destacar o aumento significativo da verba transferida pelo Município de Espinho, relativa à Lei n.º 50/2018 de 16 de agosto, Lei-quadro da transferência de competências para as autarquias locais e para as entidades intermunicipais.

#### Quadro 6 – Transferências Correntes

Descritivo	2019	2020
Sociedades e quase-sociedades não financeiras	2 500,00 €	- €
Administração central	170 881,01 €	175 192,31 €
Administração local	72 660,06 €	250 195,96 €

A “**Venda de Bens e Serviços Correntes**”, que abrange as receitas provenientes da venda de bens e serviços correntes prestados pela União das Freguesias a terceiros, ascenderam a 29 531,38€ registando um decréscimo de 27,41% face a 2019 (- 11 151,56 €). Importa aqui referir que, a pandemia por Covid-19 não permitiu a realizações de diversas atividades e por isso se verifica na rubrica de lançamento “07.02.08.02.01 - Turismo Sénior” uma receita nula em 2020, enquanto que em 2019 tinham sido arrecadados 7 610,00 € (Passeio Sénior a Ponte de Lima).

#### Quadro 7 – Venda de Bens e Serviços Correntes

Descritivo	2019	2020
Venda de bens	3 734,84 €	2 737,45 €
Serviços	24 575,50 €	15 180,70 €
Rendas	12 372,60 €	11 613,23 €

Nas “**Outras Receitas Correntes**” foram registados 297,22€, que provêm de um estorno de seguros referente ao ano 2019.

#### Quadro 8 – Outras Receitas Correntes

Descritivo	2019	2018
Diversas	- €	297,22 €

### 2.1.4. Receita de Capital

Na receita de capital registaram-se “**Transferências de Capital**” no valor de 22 936,49€. Ocorreu um decréscimo de 54,13% (- 27 063,51€) face ao ano 2019. A receita arrecadada diz respeito à comparticipação para a empreitada de “repavimentação de vias e arranjos exteriores junto ao Campo de futebol de Guetim - Rua da Bloqueira – Anta”. Em 2019, o valor transferido de 50.000,00 €

foi relativo à empreitada de “Manutenção de infraestruturas da União das Freguesias de Anta e Guetim (Rua da Murta, Rua da Murraça, Rua Nova do Couteiro e Rua do Souto).”

### Quadro 9 – Transferências de Capital

Descritivo	2019	2020
Município de Espinho	50 000,00 €	22 936,49 €

## 2.2. Despesa

A taxonomia das despesas públicas para todo o setor da Administração Pública está definida no classificador económico das despesas (Decreto – Lei n.º 26/2002, de 14 de fevereiro). As despesas são agrupadas pela sua natureza económica em despesas correntes e despesas de capital, estando especificadas por agrupamentos, subagrupamentos e rubricas, podendo estas ser subdivididas ao nível da alínea e da subalínea, face à necessidade de maior especificação.

### 2.2.1. Estrutura e Execução Orçamental da Despesa

Neste ponto, são analisadas as despesas da União das Freguesias no ano de 2020, procedendo-se à sua caracterização e apreciação, quanto à respetiva estrutura e ao nível de execução, atendendo, por um lado, à execução orçamental comparativamente com as previsões constantes no orçamento final, e, por outro, à sua evolução e variação relativamente ao ano anterior.

### Quadro 10 – Estrutura e Evolução da Despesa em 2020

Descritivo	2019	%	2020	%	Taxa de crescimento
Despesas com Pessoal	183 515,22 €	44,49	176 321,39 €	33,00	-3,92
Aquisição de Bens e Serviços Correntes	109 460,67 €	26,54	263 845,21 €	49,38	141,04
Transferências Correntes	9 987,66 €	2,42	6 111,69 €	1,14	-38,81
Outras Despesas Correntes	4 288,69 €	1,04	1 434,90 €	0,27	-66,54
<b>Total das Despesas Correntes</b>	<b>307 252,24 €</b>	<b>74,49</b>	<b>447 713,19 €</b>	<b>83,80</b>	<b>45,72</b>
Aquisição de Bens de Capital	105 235,75 €	25,51	86 550,06 €	16,20	-17,76
<b>Total das Despesas de Capital</b>	<b>105 235,75 €</b>	<b>25,51</b>	<b>86 550,06 €</b>	<b>16,20</b>	<b>-17,76</b>
<b>Total das Despesas</b>	<b>412 487,99 €</b>	<b>100,00</b>	<b>534 263,25 €</b>	<b>100,00</b>	<b>29,52</b>

A despesa paga, no exercício de 2020, sofreu um acréscimo de 29,52%, atingindo o montante de 534 263,25€, verificando-se que 447 713,19€ correspondem a despesas correntes, representando 83,80% do total, e 86 550,06€ a despesas de capital, representando 16,20% na mesma estrutura.

### 2.2.2. Despesa Corrente

A despesa corrente, no exercício de 2020, ascendeu a 447 713,19 €, registando um acréscimo de 45,72% face a 2019 (+140 460,95€).

O quadro 10 permite destacar, atendendo ao peso na estrutura da despesa corrente, as seguintes rubricas:

- As “**Despesas com o pessoal**” atingiram os 176 321,39€, que representam 33,00 % do total das despesas apresentaram uma diminuição de 3,92 %. É pertinente mencionar que a partir do dia 1 de dezembro de 2019 o funcionário Guilherme Rocha Barbosa passou à situação de aposentado, passando a ser abonado da respetiva pensão pela Caixa Geral de Aposentações e por isso em 2020 já não tivemos encargos com este funcionário. Destacamos ainda que a necessidade de realização de horas extraordinárias em 2020 foi menor e assim as despesas dessa natureza diminuiram.

**Quadro 11- Despesas com o Pessoal**

Descritivo	2019	2020
Remunerações certas e permanentes	136 016,81€	131 115,61 €
Abonos variáveis ou eventuais	12 578,45 €	7 656,93 €
Segurança Social	34 919,96 €	37 548,85 €

- As “**Despesas com a Aquisição de bens e serviços**”, que representam 49,38% do total das despesas, tiveram um acréscimo de 141,04% (+ 154 384,54€) face a 2019. Note-se que em relação à rubrica de lançamento “02.01.04 - Limpeza e higiene” foram registados mais 11 381,86 € do que em 2019, que se pode justificar fundamentalmente pela doença provocada pelo coronavírus SARS-COV-2, que obrigou a



mais despesas desta natureza. Já nos serviços, verifica-se um aumento considerável na rubrica de lançamento “02.02.03 - Conservação de bens” que se explica essencialmente pela concretização da transferência de competências do Município de Espinho para a União das Freguesias de Anta e Guetim, ao abrigo do nº 2 do artº.38º da Lei nº 50/2018 de 16 de agosto.

### Quadro 12 - Aquisição de bens e serviços

Descritivo	2019	2020
Aquisição de bens	7 727,73 €	22 648,18 €
Aquisição de serviços	101 732,94 €	241 197,03 €

- As “**Transferências Correntes**”, que representam 1,14% do total das despesas, registaram um decréscimo de 38,81%, face ao ano anterior. Em 2020, as despesas com “Instituições sem fins lucrativos – Ação Social” foram maiores, contudo, quanto a “Ações de interesse cultural” e “Ações de interesse desportivo, recreio e lazer” foram claramente menores dada a pandemia por Covid-19 que não permitiu a realização deste tipo de ações e por isso não ocorreram as devidas transferências para as entidades. Em 2020, o valor registado em “Famílias” é relativo às despesas com o contrato de emprego inserção.

### Quadro 13 - Transferências Correntes

Descritivo	2019	2020
Instituições sem fins lucrativos	9 987,66 €	5 696,30 €
Famílias	- €	415,39 €

- Quanto às “**Outras Despesas Correntes**”, que representam 0,27% do total das despesas, verificou-se um decréscimo de 66,54%, que se verifica

fundamentalmente por se terem pago as “Presenças nas Mesas de Voto” no ano de 2019.

#### Quadro 14 – Outras Despesas Correntes

Descritivo	2019	2020
Impostos e taxas	82,27 €	108,23 €
Outras	4 206,42 €	1 326,67 €

Saliente-se que as despesas correntes perfazem cerca de 83,81% das receitas correntes arrecadadas, que correspondem a menos 86 479,54€ em termos absolutos, estando salvaguardado o Princípio do Equilíbrio Orçamental Corrente, previsto na alínea e) do ponto 3.1.1 do Decreto-Lei n.º 54-A/99, de 22 de fevereiro (POCAL).

### 2.2.3. Despesa de Capital

Pelo quadro 10, é possível constatar que a despesa de capital é apenas relativa à aquisição de bens de capital.

- Na “**Aquisição de Bens de Capital**” constatou-se uma diminuição de 17,76% face a 2019, sendo de destacar a diminuição de despesa nas “Construções Diversas”, de 35 348,57€. Em 2019 tivemos uma empreitada cujo custo total foi de 50 584,53 € : “Manutenção de infraestruturas da União das Freguesias de Anta e Guetim (Rua da Murta, Rua da Murraça, Rua Nova do Couteiro e Rua do Souto)”. Já em 2020, nesta rubrica a despesa foi de 22 936,49€, relativos à empreitada de “Repavimentação de vias e arranjos exteriores junto ao Campo de futebol de Guetim - Rua da Bloqueira – Anta”.

### Quadro 15 - Aquisição de bens de capital

Descritivo	2019	2020
Terrenos	- €	2 750,00 €
Habitacões	250,00 €	15,00 €
Edifícios	692,85 €	8 575,02 €
Construções Diversas	95 723,69 €	60 375,12 €
Material de Transporte	2 296,70 €	1 373,71 €
Equipamento de informática	1 642,05 €	6 162,57 €
Software informático	4 219,93 €	2 580,60 €
Equipamento administrativo	410,53 €	2 084,78 €
Ferramentas e utensílios	- €	1 633,72 €
Outros Investimentos	- €	999,54 €

### 2.2.4. Desvios Entre a Despesa Prevista e Realizada

#### Quadro 16 – Desvios Entre a Despesa Prevista e Realizada

Descritivo	Previsão	Execução	Diferenças - Valor	Diferenças - %
Despesas com Pessoal	176 828,00 €	176 321,39 €	-506,61 €	-0,29
Aquisição de Bens e Serviços Correntes	293 555,00 €	263 845,21 €	-29 709,79 €	-10,12
Transferências Correntes	6 135,00 €	6 111,69 €	-23,31 €	-0,38
Outras Despesas Correntes	1 465,00 €	1 434,90 €	-30,10 €	-2,05
<b>Total das Despesas Correntes</b>	<b>477 983,00 €</b>	<b>447 713,19 €</b>	<b>-30 269,81 €</b>	<b>-6,33</b>
Aquisição de Bens de Capital	150 598,63 €	86 550,06 €	-64 048,57 €	-42,53
Transferências de Capital	50,00 €	-	-50,00 €	-100,00
<b>Total das Despesas de Capital</b>	<b>150 648,63 €</b>	<b>86 550,06 €</b>	<b>-64 098,57 €</b>	<b>-42,55</b>
<b>Total das Despesas</b>	<b>628 631,63 €</b>	<b>534 263,25 €</b>	<b>-94 368,38 €</b>	<b>-15,01</b>

O quadro 16, “**Desvios entre as Despesas Previstas e Realizadas**”, reflete o orçamento final – após a introdução das modificações ao orçamento inicial (alterações e revisões), por agrupamento, para o ano de 2020 – a sua execução e os desvios entre os valores previstos e os efetivamente pagos.

Este quadro, permite verificar que as despesas realizadas e pagas ficaram aquém das previstas em 94 368,38€, dos quais 30 269,81€ se referem ao diferencial de despesas correntes orçamentadas face ao realizado e 64 098,57€ ao diferencial de previsões de despesas de capital.

No orçamento final das despesas, para o ano de 2020, foi previsto o montante de 628 631,63€, contribuindo para esse montante as despesas correntes com 477 983,00€ e as despesas de capital com 150 648,63€.

Analisando o quadro 16, verifica-se que a realização da despesa total atingiu os 534 263,25€, contribuindo as despesas correntes com 447 713,19€ e as despesas de capital com 86 550,06€.

## **2.2.5. Evolução da Despesa**

Neste capítulo procede-se à análise da evolução das principais rubricas das despesas correntes e de capital nos últimos dois anos.

### **2.2.5.1. Despesa Corrente**

A análise do quadro 10, Estrutura e evolução da despesa em 2020, permite verificar que a despesa corrente total registou um acréscimo de 45,72% face a 2019.

**Figura 1 – Evolução das Despesas Correntes por Agrupamento**

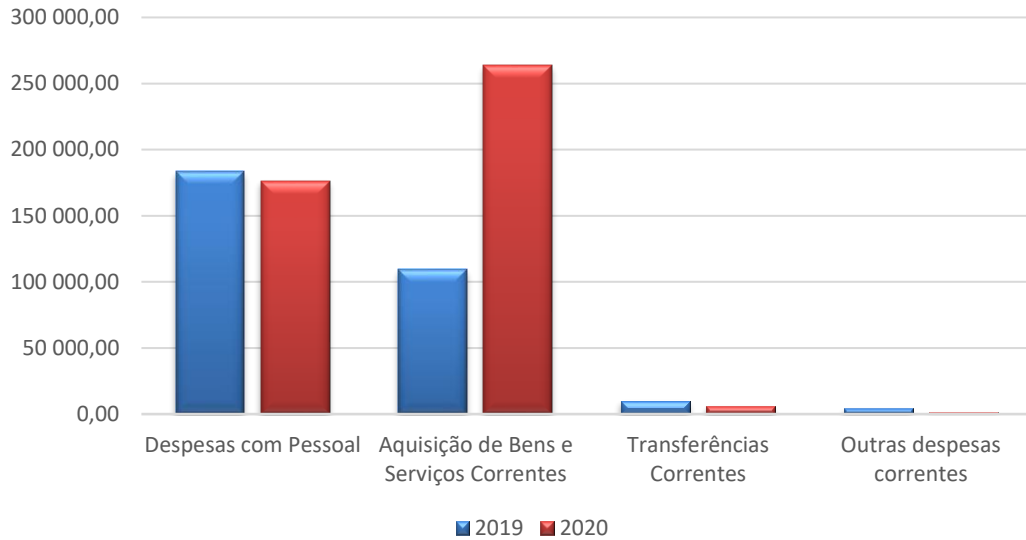

### 2.2.5.2. Despesa de Capital

As despesas de capital registaram um decréscimo de 17,76% face ao ano de 2019.

**Figura 2 – Evolução das Despesas de Capital**

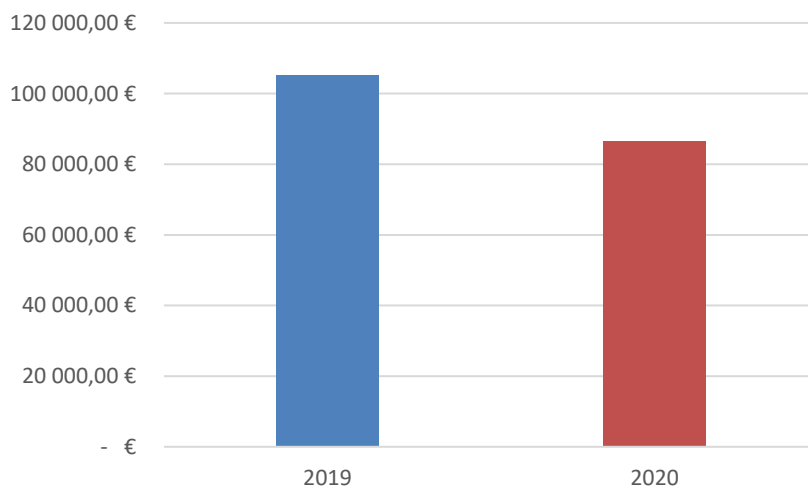

### 3. Indicadores Orçamentais

Neste capítulo, serão analisados vários indicadores, de forma a possibilitar uma visão objetiva da atividade financeira da União das Freguesias e da execução do orçamento, durante o exercício de 2020, bem como da sua evolução relativamente a 2019.

#### 3.1. Equilíbrio Corrente

**Quadro 17 – Equilíbrio Corrente**

Indicador	2019		%	2020		%
Princípio do Equilíbrio Corrente	Receitas Correntes	361 760,67 €	117,74	Receitas Correntes	534 192,73 €	119,32
	Despesas Correntes	307 252,24 €		Despesas Correntes	447 713,19 €	

O princípio do equilíbrio orçamental, consagrado na alínea e) do ponto 3.1.1 do POCAL, estabelece que o orçamento deve prever os recursos necessários para cobrir todas as despesas e que as receitas correntes devem ser pelo menos iguais às despesas correntes. A execução da União das Freguesias de Anta e Guetim cumpre este princípio orçamental, com a formação de poupança corrente a financiar as despesas de capital.

Este rácio mantém-se em conformidade com aquele princípio, isto é, as receitas correntes são superiores às despesas correntes em 19,32% (+ 86 479,54€).

### 3.2. Rácios de Estrutura da Receita e da Despesa

Estes rácios têm como finalidade evidenciar o peso de certas componentes da receita e da despesa no total das receitas e das despesas.

**Quadro 18 – Grau de Cobertura das Despesas**

2019			2020		
		%			%
Receitas Próprias	115 719,60 €	28,05	Receitas Próprias	108 804,46 €	20,37
Despesas total	412 487,99 €		Despesas total	534 263,25 €	
Pessoal	183 515,22 €	50,73	Pessoal	176 321,39 €	33,01
Receitas Correntes	361 760,67 €		Receitas Correntes	534 192,73 €	
Despesas Correntes	307 252,24 €	84,93	Despesas Correntes	447 713,19 €	83,81
Receitas Correntes	361 760,67 €		Receitas Correntes	534 192,73 €	
Despesas de Capital	105 235,75 €	210,47	Despesas de Capital	86 550,06 €	377,35
Receitas de Capital	50 000,00 €		Receitas de Capital	22 936,49 €	

Pela análise dos indicadores relativos à receita e à despesa, apresentados no quadro 18, pode concluir-se:

- O contributo das receitas próprias no total da despesa paga permite verificar que as referidas receitas, representam, em 2020, 20,37% de toda a despesa paga.
- As despesas com o pessoal representam 33,01% das receitas correntes.
- As despesas correntes representam 83,81% da receita corrente, cumprindo como já referido o princípio do equilíbrio.
- As despesas de capital representam 377,35% das receitas de capital, sendo que a poupança na despesa corrente permitiu a realização de investimento.

### FLUXOS DE CAIXA DE 01/01/2020 ATÉ 31/12/2020

(Unidade: Euros)

Recebimentos			Pagamentos		
Saldo da gerência anterior ....		8 805,00	Despesas orçamentais .....		534 263,25
Execução orçamental .....	5 714,63		Correntes .....	447 713,19	
Operações de tesouraria ...	3 090,37		Capital .....	86 550,06	
Receitas orçamentais .....		557 129,22	Operações de tesouraria .....		5 937,72
Correntes .....	534 192,73		Saldo para a gerência seguinte		28 580,60
Capital .....	22 936,49		Execução orçamental .....	28 580,60	
Operações de tesouraria .....		2 847,35	Operações de tesouraria ...	0,00	
Total .....		568 781,57	Total .....		568 781,57

### CONTAS DE ORDEM DE 01/01/2020 ATÉ 31/12/2020

Saldo da gerência anterior ....		0,00	Garantias e caucões acionadas .		0,00
Garantias e caucões .....	0,00		Garantias e caucões devolvidas		0,00
Recibos para cobrança .....			Receita virtual cobrada .....		
Garantias e caucões prestadas .		0,00	Receita virtual anulada .....		
Receita virtual liquidada .....			Saldo para a gerência seguinte		0,00
Total .....		0,00	Garantias e caucões .....	0,00	
			Recibos para cobrança .....		
			Total .....		0,00

Órgão Executivo

Em \_\_\_\_ de \_\_\_\_\_ de \_\_\_\_\_

\_\_\_\_\_

Órgão deliberativo

Em \_\_\_\_ de \_\_\_\_\_ de \_\_\_\_\_

\_\_\_\_\_



### OPERAÇÕES DE TESOURARIA DE 01/01/2020 ATÉ 31/12/2020

Euros

RUBRICAS		Saldo da gerência anterior		Movimento anual		Saldo para a gerência seguinte	
CÓDIGOS	DESIGNAÇÃO	Devedor	Credor	Débito	Crédito	Devedor	Credor
17	COBRANÇAS PARA TERCEIROS .....	0,00	3 090,37	5 937,72	2 847,35	0,00	0,00
17.01	Para o Estado .....	0,00	3 074,09	3 074,09	0,00	0,00	0,00
17.01.01	IRS - Trabalho Dependente .....	0,00	1 338,00	1 338,00	0,00	0,00	0,00
17.01.03	A.D.S.E. ....	0,00	256,31	256,31	0,00	0,00	0,00
17.01.04	Caixa Geral de Aposentações .....	0,00	881,07	881,07	0,00	0,00	0,00
17.01.05	Caixa de Previdência / Segurança Social .....	0,00	598,71	598,71	0,00	0,00	0,00
17.02	Para Outras Entidades .....	0,00	16,28	2 863,63	2 847,35	0,00	0,00
17.02.01	S.T.A.L. ....	0,00	16,28	16,28	0,00	0,00	0,00
17.02.02	Membros das Mesas Eleitorais .....	0,00	0,00	2 847,35	2 847,35	0,00	0,00
	<b>Total .....</b>	<b>0,00</b>	<b>3 090,37</b>	<b>5 937,72</b>	<b>2 847,35</b>	<b>0,00</b>	<b>0,00</b>

### RESUMO DA TESOURARIA DE 01/01/2020 A 31/12/2020

	REFERÊNCIA AOS REGISTOS	SALDO DO DIA ANTERIOR	ENTRADA	SOMA	SAÍDA	SALDO PARA O DIA SEGUINTE
D I S P O N I B I L I D A D E S	CAIXA: Numerário .....	2 333,72	55 167,69	57 501,41	56 445,26	1 056,15
	CAIXA: Cheques e vales postais .....	180,00	4 865,22	5 045,22	5 045,22	0,00
	CAIXA: Fundos de maneo .....	308,60	32,50	341,10	31,56	309,54
	SUBTOTAL DE CAIXA .....	2 822,32	60 065,41	62 887,73	61 522,04	1 365,69
	DEPÓSITOS EM INSTITUIÇÕES BANCÁRIAS					
	BANCO INTERNACIONAL DE CRÉDITO					
	CONTA Nº 59744035.10.001 .....	4 366,92	488 192,71	492 559,63	470 811,54	21 748,09
	CAIXA GERAL DE DEPÓSITOS					
	CONTA Nº 0285004596130 .....	1 615,76	71 291,60	72 907,36	67 440,54	5 466,82
	SUBTOTAL BANCÁRIO .....	5 982,68	559 484,31	565 466,99	538 252,08	27 214,91
TOTAL DE DISPONIBILIDADES .....						
	DOCUMENTOS .....	0,00	0,00	0,00	0,00	0,00
TOTAL DOS MOVIMENTOS DE TESOURARIA .....						
		8 805,00	619 549,72	628 354,72	599 774,12	28 580,60
OPERAÇÕES ORÇAMENTAIS .....						
		5 714,63	557 398,82	563 113,45	534 532,85	28 580,60
RETENÇÕES POR OPERAÇÕES ORÇAMENTAIS						
RETENÇÕES SNC-AP .....						
		0,00	12 546,79	12 546,79	12 546,79	0,00
RETENÇÕES OP.TESOURARIA .....						
			0,00			
OPERAÇÕES DE TESOURARIA .....						
		3 090,37	2 847,35	5 937,72	5 937,72	0,00

Confirmo

Conferi

Visto

\_\_\_\_\_  
O Tesoureiro

\_\_\_\_\_  
O/A funcionário/a da contabilidade

\_\_\_\_\_  
O Presidente

**SÍNTESE DAS RECONCILIAÇÕES BANCÁRIAS**

<b>Designação da entidade</b>	<b>Freguesia de Anta e Guetim</b>
-------------------------------	-----------------------------------

<b>Instituição bancária</b>		<b>Saldo em 31/12/2020</b>	<b>Saldo contabilístico</b>	<b>Observações</b>
<b>Banco</b>	<b>N.º de conta</b>			
BANCO INTERNACIONAL DE CRÉDITO ...	59744035.10.001	29 366,22	21 748,09	
CAIXA GERAL DE DEPÓSITOS ...	0285004596130	5 743,14	5 466,82	
CAIXA GERAL DE DEPÓSITOS ...	0285008821030	0,00	0,00	
<b>Totais</b>		35 109,36	27 214,91	

O Dirigente responsável pela área Administrativa e/ou Financeira

Assinatura \_\_\_\_\_

O Membro do executivo responsável pela área/pelouro Financeira

Assinatura \_\_\_\_\_

## Limites

Data: DE / / ATÉ 31/12/2020

CONTA Nº 1 = BIC - Conta à Ordem

Nº CONTA BANCO: 59744035.10.001 \*\* BANCO INTERNACIONAL DE CRÉDITO

Data	DtªValor	Tipo de Mov.	Descrição	Débitos	Créditos	C	0	Referência	Nome da Entidade1 ou Residente
07/07/2016	07/07/16	DÉBITO	O.Pag.Nº 307/2016; Chq.Nº 6968750755	50,00	0,00	x			JOSÉ BERNARDINO GUEDES FERNANDES
03/06/2019	03/06/19	DÉBITO	O.Pag.Nº 252/2019; Chq.Nº 2272132676	410,53	0,00	x			MEO Serviços Comunicações e Multimédi...
31/12/2020	31/12/20	DÉBITO	O.Pag.Nº 772/2020; Chq.Nº 5672132683	500,00	0,00	x			ASSOCIAÇÃO FUTEBOL POPULAR CONCELHO E...
31/12/2020	31/12/20	DÉBITO	O.Pag.Nº 707/2020; Transferência	1 417,00	0,00	x			Autoridade Tributária e Aduaneira
31/12/2020	31/12/20	DÉBITO	O.Pag.Nº 705/2020; Transferência	2 497,39	0,00	x			Instituto Gestão Financeira Segurança...
31/12/2020	31/12/20	DÉBITO	O.Pag.Nº 704/2020; Transferência	2 743,21	0,00	x			CAIXA GERAL APOSENTAÇÕES MONTEPIO SER...
Totais:				7 618,13	0,00				
6 regs.									

Créditos - Débitos = -7.618,13

Licenciado para União das Freguesias de Anta e Guetim

GesBanJF 8.18b (c) Módulo C

Limites

Data: DE / / ATÉ 31/12/2020

CONTA Nº 41 = CGD - Conta à Ordem

Nº CONTA BANCO: 0285004596130 \*\* CAIXA GERAL DE DEPÓSITOS

Data	DtªValor	Tipo de Mov.	Descrição	Débitos	Créditos	C	O	Referência	Nome da Entidade1 ou Residente
31/12/2020	31/12/20	DÉBITO	0.Pag.Nº 708/2020; Transferência	16,32	0,00	x			STAL Sindicato N T A L e R E P C e Afins
31/12/2020	31/12/20	DÉBITO	0.Pag.Nº 706/2020; Transferência	260,00	0,00	x			ADSE INSTITUTO PÚBLICO GESTÃO PARTICI...
Totais: 2 regs.				276,32	0,00				

Créditos - Débitos = -276,32

Licenciado para União das Freguesias de Anta e Guetim

GesBanJF 8.18b (c) Módulo C

### Fluxos de Caixa por Classificação Económica Recebimentos de 01/01/2020 até 31/12/2020

Pág. n.º 1

RUBRICAS		IMPORTÂNCIAS (Un.: Euros)			
CÓDIGOS	DESIGNAÇÃO				
	RECEITAS CORRENTES				
01	IMPOSTOS DIRETOS .....				11833,10
01.02	Outros: .....			11833,10	
01.02.02	<b>Imposto municipal sobre imóveis</b> .....		<b>11833,10</b>		
04	TAXAS, MULTAS E OUTRAS PENALIDADES: .....				5870,46
04.01	Taxas: .....			5870,46	
04.01.23	Taxas específicas das autarquias locais: .....		5870,46		
04.01.23.04	<b>Animais</b> .....	<b>987,50</b>			
04.01.23.99	Outras .....	4882,96			
04.01.23.99.99	Outras .....	4882,96			
040123999901	<b>Emolumentos</b> .....	<b>4144,30</b>			
040123999902	<b>Cemitérios Obras</b> .....	<b>350,00</b>			
040123999999	<b>Diversos</b> .....	<b>388,66</b>			
05	RENDIMENTOS DA PROPRIEDADE: .....				61272,30
05.10	Rendas: .....			61272,30	
05.10.04	<b>Edifícios</b> .....		<b>3521,40</b>		
05.10.05	Bens de domínio público .....		57750,90		
05.10.05.01	<b>Concessão de terrenos para sepulturas</b> .....	<b>53103,40</b>			
05.10.05.02	<b>Concessão de Ossários</b> .....	<b>4647,50</b>			
06	TRANSFERÊNCIAS CORRENTES: .....				425388,27
06.03	Administração central: .....			175192,31	
06.03.01	Estado .....		175192,31		
06.03.01.04	<b>Fundo de Financiamento das Freguesias</b> .....	<b>135457,00</b>			
06.03.01.05	<b>Art.º 38.º, n.º 8 da Lei n.º 73/2013</b> .....	<b>5798,00</b>			
06.03.01.99	Outras .....	33937,31			
06.03.01.99.01	<b>Direção-Geral das Autarquias Locais - Eleitos</b> .....	<b>33937,31</b>			
06.05	Administração local: .....			250195,96	
06.05.01	Continente .....		250195,96		
06.05.01.01	Município de Espinho .....	250195,96			
06.05.01.01.01	<b>Transferências no âmbito de delegação de competências</b> .	<b>250117,74</b>			
06.05.01.01.02	<b>Recenseamento eleitoral</b> .....	<b>78,22</b>			
07	VENDA DE BENS E SERVIÇOS CORRENTES: .....				29531,38
07.01	Venda de bens: .....			2737,45	
07.01.08	Mercadorias .....		2737,45		
07.01.08.01	<b>Produtos CTT</b> .....	<b>2737,45</b>			
07.02	Serviços: .....			15180,70	
07.02.01	<b>Aluguer de espaços e equipamentos</b> .....		<b>1620,00</b>		
07.02.09	Serviços específicos das autarquias .....		13560,70		
07.02.09.05	<b>Cemitérios</b> .....	<b>13560,70</b>			
07.03	Rendas .....			11613,23	
07.03.01	<b>Habitacões</b> .....		<b>11613,23</b>		

Fluxos de Caixa por Classificação Económica  
Recebimentos de 01/01/2020 até 31/12/2020

Pág. n.º 2

RUBRICAS		IMPORTÂNCIAS (Un.: Euros)			
CÓDIGOS	DESIGNAÇÃO				
08	OUTRAS RECEITAS CORRENTES: .....				297,22
08.01	Outras: .....			297,22	
08.01.99	Outras .....		297,22		
08.01.99.99	<b>Diversas</b> .....	<b>297,22</b>			
	TOTAL DAS RECEITAS CORRENTES .....				<u>534192,73</u>
	RECEITAS DE CAPITAL				
10	TRANSFERÊNCIAS DE CAPITAL: .....				22936,49
10.05	Administração local: .....			22936,49	
10.05.01	Continente .....		22936,49		
10.05.01.01	Município de Espinho .....	<u>22936,49</u>			
10.05.01.01.02	<b>Outras transferências para Rede Viária</b> .....	<b>22936,49</b>			
	TOTAL DAS RECEITAS DE CAPITAL .....				<u>22936,49</u>
	OUTRAS RECEITAS				
16	SALDO DA GERÊNCIA ANTERIOR: .....				5714,63
16.01	Saldo orçamental: .....			5714,63	
16.01.01	<b>Na posse do serviço</b> .....		<b>5714,63</b>		
	TOTAL DAS OUTRAS RECEITAS .....				<u>5714,63</u>
	TOTAL DAS RECEITAS .....				<u>562843,85</u>

Fluxos de Caixa por Classificação Económica  
Pagamentos de 01/01/2020 até 31/12/2020

Pág. n.º 1

RUBRICAS		IMPORTÂNCIAS (Un.: Euros)			
CÓDIGOS	DESIGNAÇÃO				
01	ADMINISTRAÇÃO AUTÁRQUICA .....				534263,25
	DESPESAS CORRENTES				
01	DESPESAS COM O PESSOAL: .....				176321,39
01.01	Remunerações certas e permanentes: .....			131115,61	
01.01.01	Tit. de órgãos de soberania e m. de órgãos autárquicos		36093,16		
01.01.04	Pessoal dos quadros-Regime de contrato indiv. trabalho		54182,95		
01.01.04.01	Pessoal em funções .....	54182,95			
01.01.07	Pessoal em regime de tarefa ou avença .....		12651,00		
01.01.11	Representação .....		6061,32		
01.01.13	Subsídio de refeição .....		8156,70		
01.01.14	Subsídios de férias e de Natal .....		13970,48		
01.02	Abonos variáveis ou eventuais: .....			7656,93	
01.02.02	Horas extraordinárias .....		4537,07		
01.02.05	Abono para falhas .....		1849,23		
01.02.13	Outros suplementos e prémios .....		1270,63		
01.02.13.02	Outros .....	1270,63			
01.02.13.02.01	Senhas de Presença - Executivo .....	535,75			
01.02.13.02.02	Senhas de Presença - Deliberativo .....	734,88			
01.03	Segurança social: .....			37548,85	
01.03.01	Encargos com a saúde .....		2453,68		
01.03.01.01	ACSS - Serviços prestados pelo SNS .....	2453,68			
01.03.05	Contribuições para a segurança social .....		32956,26		
01.03.05.01	Assistência na doença dos funcionários públicos (ADSE)	4559,22			
01.03.05.02	Segurança social do pessoal em RCTFP .....	28397,04			
01.03.05.02.01	Caixa Geral de Aposentações .....	15325,86			
01.03.05.02.02	Segurança social - Regime geral .....	13071,18			
01.03.09	Seguros .....		2138,91		
01.03.09.01	Seguros de acidentes trabalho e doenças profissionais .	2138,91			
02	AQUISIÇÃO DE BENS E SERVIÇOS CORRENTES .....				263845,21
02.01	Aquisição de bens: .....			22648,18	
02.01.02	Combustíveis e lubrificantes .....		1228,44		
02.01.02.01	Gasolina .....	42,01			
02.01.02.02	Gasóleo .....	1186,43			
02.01.04	Limpeza e higiene .....		14535,48		
02.01.07	Vestuário e artigos pessoais .....		1644,72		
02.01.08	Material de escritório .....		1553,19		
02.01.15	Prémios, condecorações e ofertas .....		1068,91		
02.01.21	Outros bens .....		2617,44		
02.02	Aquisição de serviços: .....			241197,03	
02.02.01	Encargos das instalações .....		10772,76		
02.02.03	Conservação de bens .....		167207,61		
02.02.08	Locação de outros bens .....		9195,86		
02.02.09	Comunicações .....		6247,33		



Fluxos de Caixa por Classificação Económica  
Pagamentos de 01/01/2020 até 31/12/2020

Pág. n.º 2

RUBRICAS		IMPORTÂNCIAS (Un.: Euros)			
CÓDIGOS	DESIGNAÇÃO				
02.02.11	Representação autárquica .....		3555,66		
02.02.12	Seguros .....		2399,02		
02.02.14	Estudos, pareceres, projetos e consultadoria .....		7374,84		
02.02.16	Publicidade .....		2472,81		
02.02.19	Assistência técnica .....		103,69		
02.02.20	Outros trabalhos especializados .....		3658,00		
02.02.20.01	Honorários .....	3334,63			
02.02.20.99	Diversos .....	323,37			
02.02.25	Outros serviços .....		28209,45		
02.02.25.01	Atividades culturais e de lazer .....	26932,00			
02.02.25.99	Diversos .....	1277,45			
04	TRANSFERÊNCIAS CORRENTES: .....				6111,69
04.07	Instituições sem fins lucrativos: .....			5696,30	
04.07.01	Instituições sem fins lucrativos .....		5696,30		
04.07.01.01	Ação Social .....	3756,30			
04.07.01.02	Ações de interesse cultural .....	200,00			
04.07.01.03	Ações de interesse desportivo, recreio e lazer .....	1740,00			
04.08	Famílias: .....			415,39	
04.08.08	Subs. de prot. à família e políticas ativas de empr... ..		415,39		
04.08.08.01	Contratos de Emprego Inserção [CEI] .....	415,39			
06	OUTRAS DESPESAS CORRENTES: .....				1434,90
06.02	Diversas: .....			1434,90	
06.02.01	Impostos e taxas .....		108,23		
06.02.01.01	Impostos e taxas pagos pela Autarquia .....	108,23			
06.02.01.01.99	Outras .....	108,23			
06.02.03	Outras .....		1326,67		
06.02.03.04	Serviços bancários .....	436,76			
06.02.03.05	Outras .....	889,91			
06.02.03.05.02	ANAFRE .....	889,91			
	TOTAL DAS DESPESAS CORRENTES DO ÓRGÃO 01 .....				447713,19
	DESPESAS DE CAPITAL				
07	AQUISIÇÃO DE BENS DE CAPITAL: .....				86550,06
07.01	Investimentos: .....			86550,06	
07.01.01	Terrenos .....		2750,00		
07.01.01.01	Retoma de Concessão de Sepulturas .....	2750,00			
07.01.02	Habitções .....		15,00		
07.01.02.03	Reparação e Beneficiação .....	15,00			
07.01.03	Edifícios .....		8575,02		
07.01.03.02	Instalações desportivas e recreativas .....	8575,02			
07.01.04	Construções diversas .....		60375,12		
07.01.04.01	Viadutos, arruamentos e obras complementares .....	40472,35			

### Fluxos de Caixa por Classificação Económica Pagamentos de 01/01/2020 até 31/12/2020

Pág. n.º 3

RUBRICAS		IMPORTÂNCIAS (Un.: Euros)			
CÓDIGOS	DESIGNAÇÃO				
07.01.04.02	Sistemas de drenagem de águas residuais .....	4486,55			
07.01.04.05	Parques e jardins .....	1226,97			
07.01.04.12	Cemitérios .....	14189,25			
07.01.06	Material de transporte .....		1373,71		
07.01.06.02	Outro .....	1373,71			
07.01.06.02.01	Outro .....	1373,71			
07.01.07	Equipamento de informática .....		6162,57		
07.01.08	Software informático .....		2580,60		
07.01.09	Equipamento administrativo .....		2084,78		
07.01.11	Ferramentas e utensílios .....		1633,72		
07.01.15	Outros Investimentos .....		999,54		
	TOTAL DAS DESPESAS DE CAPITAL DO ÓRGÃO 01 .....				86550,06
	TOTAL GERAL DAS DESPESAS .....				534263,25

FLUXOS ORÇAMENTAIS (LIQUIDAÇÃO) RESUMO DAS RECEITAS DE 01/01/20 A 31/12/20	APROVAÇÕES: Executivo ___/___/___ Deliberativo ___/___/___
-------------------------------------------------------------------------------	------------------------------------------------------------------

(Valores em Euros)

RECEITAS		
CLASSIFICAÇÃO ECONÓMICA	VALOR	%
RECEITAS CORRENTES		
01 IMPOSTOS DIRETOS .....	11 833,10	2,1
04 TAXAS, MULTAS E OUTRAS PENALIDADES: .....	5 870,46	1,0
05 RENDIMENTOS DA PROPRIEDADE: .....	61 272,30	10,9
06 TRANSFERÊNCIAS CORRENTES: .....	425 388,27	75,6
07 VENDA DE BENS E SERVIÇOS CORRENTES: .....	29 531,38	5,2
08 OUTRAS RECEITAS CORRENTES: .....	297,22	0,1
<b>TOTAL DAS RECEITAS CORRENTES</b>	<b>534 192,73</b>	<b>94,9</b>
RECEITAS DE CAPITAL		
10 TRANSFERÊNCIAS DE CAPITAL: .....	22 936,49	4,1
<b>TOTAL DAS RECEITAS DE CAPITAL</b>	<b>22 936,49</b>	<b>4,1</b>
OUTRAS RECEITAS		
16 SALDO DA GERÊNCIA ANTERIOR: .....	5 714,63	1,0
<b>TOTAL DAS OUTRAS RECEITAS</b>	<b>5 714,63</b>	<b>1,0</b>
<b>TOTAL DAS RECEITAS</b>	<b>562 843,85</b>	<b>100,0</b>

FLUXOS ORÇAMENTAIS (LIQUIDAÇÃO) RESUMO DAS DESPESAS DE 01/01/20 A 31/12/20	APROVAÇÕES: Executivo ___/___/___ Deliberativo ___/___/___
-------------------------------------------------------------------------------	------------------------------------------------------------------

(Valores em Euros)

DESPESAS		
CLASSIFICAÇÃO ECONÓMICA	VALOR	%
<b>DESPESAS CORRENTES</b>		
01 DESPESAS COM O PESSOAL: .....	176 321,39	33,0
02 AQUISIÇÃO DE BENS E SERVIÇOS CORRENTES .....	263 845,21	49,4
04 TRANSFERÊNCIAS CORRENTES: .....	6 111,69	1,1
06 OUTRAS DESPESAS CORRENTES: .....	1 434,90	0,3
<b>TOTAL DAS DESPESAS CORRENTES</b>	<b>447 713,19</b>	<b>83,8</b>
<b>DESPESAS DE CAPITAL</b>		
07 AQUISIÇÃO DE BENS DE CAPITAL: .....	86 550,06	16,2
<b>TOTAL DAS DESPESAS DE CAPITAL</b>	<b>86 550,06</b>	<b>16,2</b>
<b>TOTAL DAS DESPESAS</b>	<b>534 263,25</b>	<b>100,0</b>

FLUXOS ORÇAMENTAIS DE 2020 (LIQUIDAÇÃO)

RESUMO DAS DESPESAS SEGUNDO A CLASSIFICAÇÃO FUNCIONAL

(Valores em Euros)

CÓDIGO	CLASSIFICAÇÃO FUNCIONAL	VALOR	%
01	FUNÇÕES GERAIS	378 190,65	70,8
01.01	Serviços gerais de administração pública	378 190,65	70,8
01.01.01	Administração geral	378 190,65	70,8
02	FUNÇÕES SOCIAIS	100 765,33	18,9
02.02	Saúde	7 012,90	1,3
02.02.01	Serviços individuais de saúde	7 012,90	1,3
02.03	Segurança e ação sociais	32 568,73	6,1
02.03.01	Segurança social	28 397,04	5,3
02.03.02	Ação social	4 171,69	0,8
02.04	Habitação e serviços coletivos	31 242,79	5,8
02.04.01	Habitação	8 590,02	1,6
02.04.03	Saneamento	4 486,55	0,8
02.04.06	Proteção meio ambiente e conservação da natureza	18 166,22	3,4
02.05	Serviços culturais, recreativos e religiosos	29 940,91	5,6
02.05.01	Cultura	27 132,00	5,1
02.05.02	Desporto, recreio e lazer	1 740,00	0,3
02.05.03	Outras atividades cívicas e religiosas	1 068,91	0,2
03	FUNÇÕES ECONÓMICAS	55 307,27	10,4
03.03	Transportes e comunicações	40 472,35	7,6
03.03.01	Transportes rodoviários	40 472,35	7,6
03.05	Outras funções económicas	14 834,92	2,8
	TOTAL DO MAPA	534 263,25	100,0
	TOTAL DAS DESPESAS	534 263,25	100,0

### Controlo Orçamental - Receita de 01/01/2020 até 31/12/2020

Unidade: Euros

Classificação económica		Previsões corrigidas (3)	Receitas por cobrar no início do ano (4)	Receitas liquidadas (5)	Liquidações anuladas (6)	Receitas cobradas brutas (7)	Reembolsos e restituições		Receitas cobradas líquidas (10)=(7)-(9)	Receitas por cobrar no final do ano (11)=(4)+(5)-(6)-(7)	Grau de execução orçamental (12)=(10)/(3)*100
Código (1)	Descrição (2)						Emitidos (8)	Pagos (9)			
	<b>RECEITAS CORRENTES</b>										
01	IMPOSTOS DIRETOS	12 500,00	0,00	11 833,10	0,00	11 833,10	0,00	0,00	11 833,10	0,00	94,7%
01.02	Outros:	12 500,00	0,00	11 833,10	0,00	11 833,10	0,00	0,00	11 833,10	0,00	94,7%
01.02.02	<b>Imposto municipal sobre imóveis</b>	12 500,00	0,00	11 833,10	0,00	11 833,10	0,00	0,00	11 833,10	0,00	94,7%
04	TAXAS, MULTAS E OUTRAS PENALIDADES:	6 100,00	0,00	5 870,46	0,00	5 870,46	0,00	0,00	5 870,46	0,00	96,2%
04.01	Taxas:	6 100,00	0,00	5 870,46	0,00	5 870,46	0,00	0,00	5 870,46	0,00	96,2%
04.01.23	Taxas específicas das autarquias locais:	6 100,00	0,00	5 870,46	0,00	5 870,46	0,00	0,00	5 870,46	0,00	96,2%
04.01.23.04	<b>Animais</b>	100,00	0,00	987,50	0,00	987,50	0,00	0,00	987,50	0,00	987,5%
04.01.23.99	Outras	6 000,00	0,00	4 882,96	0,00	4 882,96	0,00	0,00	4 882,96	0,00	81,4%
04.01.23.99.99	Outras	6 000,00	0,00	4 882,96	0,00	4 882,96	0,00	0,00	4 882,96	0,00	81,4%
040123999901	<b>Emolumentos</b>	2 000,00	0,00	4 144,30	0,00	4 144,30	0,00	0,00	4 144,30	0,00	207,2%
040123999902	<b>Cemitérios Obras</b>	1 000,00	0,00	350,00	0,00	350,00	0,00	0,00	350,00	0,00	35,0%
040123999999	<b>Diversos</b>	3 000,00	0,00	388,66	0,00	388,66	0,00	0,00	388,66	0,00	13,0%
05	RENDIMENTOS DA PROPRIEDADE:	51 650,00	0,00	61 272,30	0,00	61 272,30	0,00	0,00	61 272,30	0,00	118,6%
05.02	Juros-Sociedades financeiras:	50,00	0,00	0,00	0,00	0,00	0,00	0,00	0,00	0,00	0,0%
05.02.01	<b>Bancos e outras instituições financeiras</b>	50,00	0,00	0,00	0,00	0,00	0,00	0,00	0,00	0,00	0,0%
05.10	Rendas:	51 600,00	0,00	61 272,30	0,00	61 272,30	0,00	0,00	61 272,30	0,00	118,7%
05.10.01	<b>Terrenos</b>	100,00	0,00	0,00	0,00	0,00	0,00	0,00	0,00	0,00	0,0%
05.10.04	<b>Edifícios</b>	3 500,00	0,00	3 521,40	0,00	3 521,40	0,00	0,00	3 521,40	0,00	100,6%
05.10.05	Bens de domínio público	48 000,00	0,00	57 750,90	0,00	57 750,90	0,00	0,00	57 750,90	0,00	120,3%
05.10.05.01	<b>Concessão de terrenos para sepulturas</b>	42 000,00	0,00	53 103,40	0,00	53 103,40	0,00	0,00	53 103,40	0,00	126,4%
05.10.05.02	<b>Concessão de Ossários</b>	6 000,00	0,00	4 647,50	0,00	4 647,50	0,00	0,00	4 647,50	0,00	77,5%

### Controlo Orçamental - Receita de 01/01/2020 até 31/12/2020

Unidade: Euros

Classificação económica		Previsões corrigidas (3)	Receitas por cobrar no início do ano (4)	Receitas liquidadas (5)	Liquidações anuladas (6)	Receitas cobradas brutas (7)	Reembolsos e restituições		Receitas cobradas líquidas (10)=(7)-(9)	Receitas por cobrar no final do ano (11)=(4)+(5)-(6)-(7)	Grau de execução orçamental (12)=(10)/(3)*100
Código (1)	Descrição (2)						Emitidos (8)	Pagos (9)			
06	TRANSFERÊNCIAS CORRENTES:	435 655,74	0,00	430 388,27	5 000,00	425 388,27	0,00	0,00	425 388,27	0,00	97,6%
06.01	Sociedades e quase-sociedades não financeiras:	5 000,00	0,00	5 000,00	5 000,00	0,00	0,00	0,00	0,00	0,00	0,0%
06.01.02	Privadas	5 000,00	0,00	5 000,00	5 000,00	0,00	0,00	0,00	0,00	0,00	0,0%
06.01.02.99	<b>Diversas</b>	5 000,00	0,00	5 000,00	5 000,00	0,00	0,00	0,00	0,00	0,00	0,0%
06.03	Administração central:	180 138,00	0,00	175 192,31	0,00	175 192,31	0,00	0,00	175 192,31	0,00	97,3%
06.03.01	Estado	170 918,00	0,00	175 192,31	0,00	175 192,31	0,00	0,00	175 192,31	0,00	102,5%
06.03.01.04	<b>Fundo de Financiamento das Freguesias</b>	135 458,00	0,00	135 457,00	0,00	135 457,00	0,00	0,00	135 457,00	0,00	100,0%
06.03.01.05	<b>Art.º 38.º, n.º 8 da Lei n.º 73/2013</b>	4 460,00	0,00	5 798,00	0,00	5 798,00	0,00	0,00	5 798,00	0,00	130,0%
06.03.01.99	Outras	31 000,00	0,00	33 937,31	0,00	33 937,31	0,00	0,00	33 937,31	0,00	109,5%
06.03.01.99.01	<b>Direção-Geral das Autarquias Locais - Eleitos</b>	31 000,00	0,00	33 937,31	0,00	33 937,31	0,00	0,00	33 937,31	0,00	109,5%
06.03.09	Ser. fun. aut.-Su. prot. fam. pol. ati. emp. f	9 220,00	0,00	0,00	0,00	0,00	0,00	0,00	0,00	0,00	0,0%
06.03.09.01	Inst.emp.formação profissional (IEFP)	9 120,00	0,00	0,00	0,00	0,00	0,00	0,00	0,00	0,00	0,0%
06.03.09.01.02	<b>IEFP - Programas CEI</b>	9 120,00	0,00	0,00	0,00	0,00	0,00	0,00	0,00	0,00	0,0%
06.03.09.99	<b>Diversas</b>	100,00	0,00	0,00	0,00	0,00	0,00	0,00	0,00	0,00	0,0%
06.05	Administração local:	250 517,74	0,00	250 195,96	0,00	250 195,96	0,00	0,00	250 195,96	0,00	99,9%
06.05.01	Continente	250 517,74	0,00	250 195,96	0,00	250 195,96	0,00	0,00	250 195,96	0,00	99,9%
06.05.01.01	Município de Espinho	250 517,74	0,00	250 195,96	0,00	250 195,96	0,00	0,00	250 195,96	0,00	99,9%
06.05.01.01.01	<b>Transferências no âmbito de delegação de compe</b>	250 117,74	0,00	250 117,74	0,00	250 117,74	0,00	0,00	250 117,74	0,00	100,0%
06.05.01.01.02	<b>Recenseamento eleitoral</b>	400,00	0,00	78,22	0,00	78,22	0,00	0,00	78,22	0,00	19,6%
07	VENDA DE BENS E SERVIÇOS CORRENTES:	36 769,00	0,00	29 595,78	64,40	29 595,78	64,40	64,40	29 531,38	0,00	80,3%
07.01	Venda de bens:	3 569,00	0,00	2 737,45	0,00	2 737,45	0,00	0,00	2 737,45	0,00	76,7%
07.01.05	<b>Bens inutilizados</b>	19,00	0,00	0,00	0,00	0,00	0,00	0,00	0,00	0,00	0,0%
07.01.08	Mercadorias	3 500,00	0,00	2 737,45	0,00	2 737,45	0,00	0,00	2 737,45	0,00	78,2%
07.01.08.01	<b>Produtos CTT</b>	3 500,00	0,00	2 737,45	0,00	2 737,45	0,00	0,00	2 737,45	0,00	78,2%
07.01.10	Desperdícios, resíduos e refugos	50,00	0,00	0,00	0,00	0,00	0,00	0,00	0,00	0,00	0,0%

### Controlo Orçamental - Receita de 01/01/2020 até 31/12/2020

Unidade: Euros

Classificação económica		Previsões corrigidas (3)	Receitas por cobrar no início do ano (4)	Receitas liquidadas (5)	Liquidações anuladas (6)	Receitas cobradas brutas (7)	Reembolsos e restituições		Receitas cobradas líquidas (10)=(7)-(9)	Receitas por cobrar no final do ano (11)=(4)+(5)-(6)-(7)	Grau de execução orçamental (12)=(10)/(3)*100
Código (1)	Descrição (2)						Emitidos (8)	Pagos (9)			
07.01.10.99	<b>Outros</b>	50,00	0,00	0,00	0,00	0,00	0,00	0,00	0,00	0,00	0,0%
07.02	Serviços:	20 600,00	0,00	15 180,70	0,00	15 180,70	0,00	0,00	15 180,70	0,00	73,7%
07.02.01	<b>Aluguer de espaços e equipamentos</b>	5 000,00	0,00	1 620,00	0,00	1 620,00	0,00	0,00	1 620,00	0,00	32,4%
07.02.08	Serviços sociais, recreativos, culturais e des	7 050,00	0,00	0,00	0,00	0,00	0,00	0,00	0,00	0,00	0,0%
07.02.08.01	Serviços sociais	50,00	0,00	0,00	0,00	0,00	0,00	0,00	0,00	0,00	0,0%
07.02.08.01.01	<b>Posto de Correio</b>	50,00	0,00	0,00	0,00	0,00	0,00	0,00	0,00	0,00	0,0%
07.02.08.02	Serviços recreativos	7 000,00	0,00	0,00	0,00	0,00	0,00	0,00	0,00	0,00	0,0%
07.02.08.02.01	<b>Turismo Sénior</b>	7 000,00	0,00	0,00	0,00	0,00	0,00	0,00	0,00	0,00	0,0%
07.02.09	Serviços específicos das autarquias	8 500,00	0,00	13 560,70	0,00	13 560,70	0,00	0,00	13 560,70	0,00	159,5%
07.02.09.05	<b>Cemitérios</b>	8 500,00	0,00	13 560,70	0,00	13 560,70	0,00	0,00	13 560,70	0,00	159,5%
07.02.99	<b>Outros</b>	50,00	0,00	0,00	0,00	0,00	0,00	0,00	0,00	0,00	0,0%
07.03	Rendas	12 600,00	0,00	11 677,63	64,40	11 677,63	64,40	64,40	11 613,23	0,00	92,2%
07.03.01	<b>Habitações</b>	12 500,00	0,00	11 677,63	64,40	11 677,63	64,40	64,40	11 613,23	0,00	92,9%
07.03.02	<b>Edifícios</b>	50,00	0,00	0,00	0,00	0,00	0,00	0,00	0,00	0,00	0,0%
07.03.99	<b>Outras</b>	50,00	0,00	0,00	0,00	0,00	0,00	0,00	0,00	0,00	0,0%
08	OUTRAS RECEITAS CORRENTES:	42,26	0,00	297,22	0,00	297,22	0,00	0,00	297,22	0,00	703,3%
08.01	Outras:	42,26	0,00	297,22	0,00	297,22	0,00	0,00	297,22	0,00	703,3%
08.01.99	Outras	42,26	0,00	297,22	0,00	297,22	0,00	0,00	297,22	0,00	703,3%
08.01.99.99	<b>Diversas</b>	42,26	0,00	297,22	0,00	297,22	0,00	0,00	297,22	0,00	703,3%
	<b>TOTAIS DAS RECEITAS CORRENTES .....</b>	<b>542 717,00</b>	<b>0,00</b>	<b>539 257,13</b>	<b>5 064,40</b>	<b>534 257,13</b>	<b>64,40</b>	<b>64,40</b>	<b>534 192,73</b>	<b>0,00</b>	<b>98,4%</b>
	<b>RECEITAS DE CAPITAL</b>										
09	VENDA DE BENS DE INVESTIMENTO:	50,00	0,00	0,00	0,00	0,00	0,00	0,00	0,00	0,00	0,0%



### Controlo Orçamental - Receita de 01/01/2020 até 31/12/2020

Unidade: Euros

Classificação económica		Previsões corrigidas (3)	Receitas por cobrar no início do ano (4)	Receitas liquidadas (5)	Liquidações anuladas (6)	Receitas cobradas brutas (7)	Reembolsos e restituições		Receitas cobradas líquidas (10)=(7)-(9)	Receitas por cobrar no final do ano (11)=(4)+(5)-(6)-(7)	Grau de execução orçamental (12)=(10)/(3)*100
Código (1)	Descrição (2)						Emitidos (8)	Pagos (9)			
09.04	Outros bens de investimento:	50,00	0,00	0,00	0,00	0,00	0,00	0,00	0,00	0,00	0,0%
09.04.01	Sociedades e quase-sociedades não financeiras	50,00	0,00	0,00	0,00	0,00	0,00	0,00	0,00	0,00	0,0%
09.04.01.03	<b>Outros</b>	50,00	0,00	0,00	0,00	0,00	0,00	0,00	0,00	0,00	0,0%
10	TRANSFERÊNCIAS DE CAPITAL:	80 150,00	0,00	22 936,49	0,00	22 936,49	0,00	0,00	22 936,49	0,00	28,6%
10.01	Sociedades e quase-sociedades não financeiras:	50,00	0,00	0,00	0,00	0,00	0,00	0,00	0,00	0,00	0,0%
10.01.02	<b>Privadas</b>	50,00	0,00	0,00	0,00	0,00	0,00	0,00	0,00	0,00	0,0%
10.05	Administração local:	80 100,00	0,00	22 936,49	0,00	22 936,49	0,00	0,00	22 936,49	0,00	28,6%
10.05.01	Continente	80 100,00	0,00	22 936,49	0,00	22 936,49	0,00	0,00	22 936,49	0,00	28,6%
10.05.01.01	Município de Espinho	80 100,00	0,00	22 936,49	0,00	22 936,49	0,00	0,00	22 936,49	0,00	28,6%
10.05.01.01.02	<b>Outras transferências para Rede Viária</b>	80 000,00	0,00	22 936,49	0,00	22 936,49	0,00	0,00	22 936,49	0,00	28,7%
10.05.01.01.04	<b>Construção edifício sede</b>	50,00	0,00	0,00	0,00	0,00	0,00	0,00	0,00	0,00	0,0%
10.05.01.01.05	<b>Outras transferências</b>	50,00	0,00	0,00	0,00	0,00	0,00	0,00	0,00	0,00	0,0%
	<b>TOTAIS DAS RECEITAS DE CAPITAL .....</b>	<b>80 200,00</b>	<b>0,00</b>	<b>22 936,49</b>	<b>0,00</b>	<b>22 936,49</b>	<b>0,00</b>	<b>0,00</b>	<b>22 936,49</b>	<b>0,00</b>	<b>28,6%</b>
	<b>OUTRAS RECEITAS</b>										
16	SALDO DA GERÊNCIA ANTERIOR:	5 714,63	0,00	5 714,63	0,00	5 714,63	0,00	0,00	5 714,63	0,00	100,0%
16.01	Saldo orçamental:	5 714,63	0,00	5 714,63	0,00	5 714,63	0,00	0,00	5 714,63	0,00	100,0%
16.01.01	<b>Na posse do serviço</b>	5 714,63	0,00	5 714,63	0,00	5 714,63	0,00	0,00	5 714,63	0,00	100,0%
	<b>TOTAIS DAS OUTRAS RECEITAS .....</b>	<b>5 714,63</b>	<b>0,00</b>	<b>5 714,63</b>	<b>0,00</b>	<b>5 714,63</b>	<b>0,00</b>	<b>0,00</b>	<b>5 714,63</b>	<b>0,00</b>	<b>100,0%</b>
	<b>Total .....</b>	<b>628 631,63</b>	<b>0,00</b>	<b>567 908,25</b>	<b>5 064,40</b>	<b>562 908,25</b>	<b>64,40</b>	<b>64,40</b>	<b>562 843,85</b>	<b>0,00</b>	<b>89,5%</b>

## Controlo Orçamental - Receita de 01/01/2020 até 31/12/2020

Órgão Executivo

Em \_\_\_ de \_\_\_\_\_ de \_\_\_\_\_

---

Órgão deliberativo

Em \_\_\_ de \_\_\_\_\_ de \_\_\_\_\_

---

### Controlo Orçamental - Despesa de 01/01/2020 até 31/12/2020

Unidade: Euros

Classificação económica		Dotações corrigidas (3)	Compromissos assumidos			Despesas pagas (7)	Diferenças			Grau de execução orçamental (11)=(7)/(3)*100
Código (1)	Descrição (2)		Exercício (4)	Exercícios futuros (5)	Total (6)		Dotação não comprometida (8)=(3)-(4)	Saldo (9)=(3)-(7)	Compromissos por pagar (10)=(4)-(7)	
01	ADMINISTRAÇÃO AUTÁRQUICA	628 631,63	534 263,25	86 190,51	620 453,76	534 263,25	94 368,38	94 368,38	0,00	85,0%
	DESpesas Correntes									
01	DESpesas COM O PESSOAL:	176 828,00	176 321,39	0,00	176 321,39	176 321,39	506,61	506,61	0,00	99,7%
01.01	Remunerações certas e permanentes:	131 408,00	131 115,61	0,00	131 115,61	131 115,61	292,39	292,39	0,00	99,8%
01.01.01	Tit. de órgãos de soberania e m. de órgãos autár	36 200,00	36 093,16	0,00	36 093,16	36 093,16	106,84	106,84	0,00	99,7%
01.01.04	Pessoal dos quadros-Regime de contrato indiv. tr	54 183,00	54 182,95	0,00	54 182,95	54 182,95	0,05	0,05	0,00	100,0%
01.01.04.01	Pessoal em funções	54 183,00	54 182,95	0,00	54 182,95	54 182,95	0,05	0,05	0,00	100,0%
01.01.07	Pessoal em regime de tarefa ou avença	12 675,00	12 651,00	0,00	12 651,00	12 651,00	24,00	24,00	0,00	99,8%
01.01.08	Pessoal aguardando aposentação	5,00	0,00	0,00	0,00	0,00	5,00	5,00	0,00	0,0%
01.01.09	Pessoal em qualquer outra situação	5,00	0,00	0,00	0,00	0,00	5,00	5,00	0,00	0,0%
01.01.11	Representação	6 070,00	6 061,32	0,00	6 061,32	6 061,32	8,68	8,68	0,00	99,9%
01.01.13	Subsídio de refeição	8 210,00	8 156,70	0,00	8 156,70	8 156,70	53,30	53,30	0,00	99,4%
01.01.14	Subsídios de férias e de Natal	14 055,00	13 970,48	0,00	13 970,48	13 970,48	84,52	84,52	0,00	99,4%
01.01.15	Remunerações por doença e maternidade/paternidad	5,00	0,00	0,00	0,00	0,00	5,00	5,00	0,00	0,0%
01.02	Abonos variáveis ou eventuais:	7 845,00	7 656,93	0,00	7 656,93	7 656,93	188,07	188,07	0,00	97,6%
01.02.02	Horas extraordinárias	4 540,00	4 537,07	0,00	4 537,07	4 537,07	2,93	2,93	0,00	99,9%
01.02.03	Alimentação e alojamento	50,00	0,00	0,00	0,00	0,00	50,00	50,00	0,00	0,0%
01.02.04	Ajudas de custo	65,00	0,00	0,00	0,00	0,00	65,00	65,00	0,00	0,0%
01.02.05	Abono para falhas	1 850,00	1 849,23	0,00	1 849,23	1 849,23	0,77	0,77	0,00	100,0%
01.02.13	Outros suplementos e prémios	1 340,00	1 270,63	0,00	1 270,63	1 270,63	69,37	69,37	0,00	94,8%
01.02.13.02	Outros	1 340,00	1 270,63	0,00	1 270,63	1 270,63	69,37	69,37	0,00	94,8%
01.02.13.02.01	Senhas de Presença - Executivo	600,00	535,75	0,00	535,75	535,75	64,25	64,25	0,00	89,3%
01.02.13.02.02	Senhas de Presença - Deliberativo	740,00	734,88	0,00	734,88	734,88	5,12	5,12	0,00	99,3%
01.03	Segurança social:	37 575,00	37 548,85	0,00	37 548,85	37 548,85	26,15	26,15	0,00	99,9%

Controlo Orçamental - Despesa de 01/01/2020 até 31/12/2020

Unidade: Euros

Classificação económica		Dotações corrigidas (3)	Compromissos assumidos			Despesas pagas (7)	Diferenças			Grau de execução orçamental (11)=(7)/(3)*100
Código (1)	Descrição (2)		Exercício (4)	Exercícios futuros (5)	Total (6)		Dotação não comprometida (8)=(3)-(4)	Saldo (9)=(3)-(7)	Compromissos por pagar (10)=(4)-(7)	
01.03.01	Encargos com a saúde	2 455,00	2 453,68	0,00	2 453,68	2 453,68	1,32	1,32	0,00	99,9%
01.03.01.01	<b>ACSS - Serviços prestados pelo SNS</b>	2 455,00	2 453,68	0,00	2 453,68	2 453,68	1,32	1,32	0,00	99,9%
01.03.05	Contribuições para a segurança social	32 970,00	32 956,26	0,00	32 956,26	32 956,26	13,74	13,74	0,00	100,0%
01.03.05.01	<b>Assistência na doença dos funcionários públicos</b>	4 565,00	4 559,22	0,00	4 559,22	4 559,22	5,78	5,78	0,00	99,9%
01.03.05.02	Segurança social do pessoal em RCTFP	28 405,00	28 397,04	0,00	28 397,04	28 397,04	7,96	7,96	0,00	100,0%
01.03.05.02.01	<b>Caixa Geral de Aposentações</b>	15 330,00	15 325,86	0,00	15 325,86	15 325,86	4,14	4,14	0,00	100,0%
01.03.05.02.02	<b>Segurança social - Regime geral</b>	13 075,00	13 071,18	0,00	13 071,18	13 071,18	3,82	3,82	0,00	100,0%
01.03.06	<b>Acidentes em serviço e doenças profissionais</b>	5,00	0,00	0,00	0,00	0,00	5,00	5,00	0,00	0,0%
01.03.09	Seguros	2 140,00	2 138,91	0,00	2 138,91	2 138,91	1,09	1,09	0,00	99,9%
01.03.09.01	<b>Seguros de acidentes trabalho e doenças profissi</b>	2 140,00	2 138,91	0,00	2 138,91	2 138,91	1,09	1,09	0,00	99,9%
01.03.10	Outras despesas de segurança social	5,00	0,00	0,00	0,00	0,00	5,00	5,00	0,00	0,0%
01.03.10.99	<b>Outras despesas de segurança social</b>	5,00	0,00	0,00	0,00	0,00	5,00	5,00	0,00	0,0%
02	AQUISIÇÃO DE BENS E SERVIÇOS CORRENTES	293 555,00	263 845,21	29 127,00	292 972,21	263 845,21	29 709,79	29 709,79	0,00	89,9%
02.01	Aquisição de bens:	22 814,00	22 648,18	0,00	22 648,18	22 648,18	165,82	165,82	0,00	99,3%
02.01.02	Combustíveis e lubrificantes	1 300,00	1 228,44	0,00	1 228,44	1 228,44	71,56	71,56	0,00	94,5%
02.01.02.01	<b>Gasolina</b>	45,00	42,01	0,00	42,01	42,01	2,99	2,99	0,00	93,4%
02.01.02.02	<b>Gasóleo</b>	1 250,00	1 186,43	0,00	1 186,43	1 186,43	63,57	63,57	0,00	94,9%
02.01.02.99	<b>Outros</b>	5,00	0,00	0,00	0,00	0,00	5,00	5,00	0,00	0,0%
02.01.03	<b>Munições, explosivos e artificios</b>	5,00	0,00	0,00	0,00	0,00	5,00	5,00	0,00	0,0%
02.01.04	<b>Limpeza e higiene</b>	14 540,00	14 535,48	0,00	14 535,48	14 535,48	4,52	4,52	0,00	100,0%
02.01.07	<b>Vestuário e artigos pessoais</b>	1 650,00	1 644,72	0,00	1 644,72	1 644,72	5,28	5,28	0,00	99,7%
02.01.08	<b>Material de escritório</b>	1 555,00	1 553,19	0,00	1 553,19	1 553,19	1,81	1,81	0,00	99,9%
02.01.09	<b>Produtos químicos e farmacêuticos</b>	5,00	0,00	0,00	0,00	0,00	5,00	5,00	0,00	0,0%
02.01.15	<b>Prémios, condecorações e ofertas</b>	1 075,00	1 068,91	0,00	1 068,91	1 068,91	6,09	6,09	0,00	99,4%
02.01.16	<b>Mercadorias para venda</b>	5,00	0,00	0,00	0,00	0,00	5,00	5,00	0,00	0,0%

### Controlo Orçamental - Despesa de 01/01/2020 até 31/12/2020

Unidade: Euros

Classificação económica		Dotações corrigidas (3)	Compromissos assumidos			Despesas pagas (7)	Diferenças			Grau de execução orçamental (11)=(7)/(3)*100
Código (1)	Descrição (2)		Exercício (4)	Exercícios futuros (5)	Total (6)		Dotação não comprometida (8)=(3)-(4)	Saldo (9)=(3)-(7)	Compromissos por pagar (10)=(4)-(7)	
02.01.16.03	Outras	5,00	0,00	0,00	0,00	0,00	5,00	5,00	0,00	0,0%
02.01.16.03.01	Produtos CTT	5,00	0,00	0,00	0,00	0,00	5,00	5,00	0,00	0,0%
02.01.18	Livros e documentação técnica	10,00	0,00	0,00	0,00	0,00	10,00	10,00	0,00	0,0%
02.01.19	Artigos honoríficos e de decoração	9,00	0,00	0,00	0,00	0,00	9,00	9,00	0,00	0,0%
02.01.20	Material de educação, cultura e recreio	10,00	0,00	0,00	0,00	0,00	10,00	10,00	0,00	0,0%
02.01.21	Outros bens	2 650,00	2 617,44	0,00	2 617,44	2 617,44	32,56	32,56	0,00	98,8%
02.02	Aquisição de serviços:	270 741,00	241 197,03	29 127,00	270 324,03	241 197,03	29 543,97	29 543,97	0,00	89,1%
02.02.01	Encargos das instalações	11 000,00	10 772,76	0,00	10 772,76	10 772,76	227,24	227,24	0,00	97,9%
02.02.03	Conservação de bens	196 165,00	167 207,61	29 127,00	196 334,61	167 207,61	28 957,39	28 957,39	0,00	85,2%
02.02.08	Locação de outros bens	9 200,00	9 195,86	0,00	9 195,86	9 195,86	4,14	4,14	0,00	100,0%
02.02.09	Comunicações	6 435,00	6 247,33	0,00	6 247,33	6 247,33	187,67	187,67	0,00	97,1%
02.02.10	Transportes	10,00	0,00	0,00	0,00	0,00	10,00	10,00	0,00	0,0%
02.02.11	Representação autárquica	3 655,00	3 555,66	0,00	3 555,66	3 555,66	99,34	99,34	0,00	97,3%
02.02.12	Seguros	2 400,00	2 399,02	0,00	2 399,02	2 399,02	0,98	0,98	0,00	100,0%
02.02.13	Deslocações	5,00	0,00	0,00	0,00	0,00	5,00	5,00	0,00	0,0%
02.02.14	Estudos, pareceres, projetos e consultadoria	7 375,00	7 374,84	0,00	7 374,84	7 374,84	0,16	0,16	0,00	100,0%
02.02.16	Publicidade	2 475,00	2 472,81	0,00	2 472,81	2 472,81	2,19	2,19	0,00	99,9%
02.02.19	Assistência técnica	120,00	103,69	0,00	103,69	103,69	16,31	16,31	0,00	86,4%
02.02.20	Outros trabalhos especializados	3 686,00	3 658,00	0,00	3 658,00	3 658,00	28,00	28,00	0,00	99,2%
02.02.20.01	Honorários	3 335,00	3 334,63	0,00	3 334,63	3 334,63	0,37	0,37	0,00	100,0%
02.02.20.02	Emolumentos Notariais	1,00	0,00	0,00	0,00	0,00	1,00	1,00	0,00	0,0%
02.02.20.99	Diversos	350,00	323,37	0,00	323,37	323,37	26,63	26,63	0,00	92,4%
02.02.25	Outros serviços	28 215,00	28 209,45	0,00	28 209,45	28 209,45	5,55	5,55	0,00	100,0%
02.02.25.01	Atividades culturais e de lazer	26 935,00	26 932,00	0,00	26 932,00	26 932,00	3,00	3,00	0,00	100,0%
02.02.25.99	Diversos	1 280,00	1 277,45	0,00	1 277,45	1 277,45	2,55	2,55	0,00	99,8%

Controlo Orçamental - Despesa de 01/01/2020 até 31/12/2020

Unidade: Euros

Classificação económica		Dotações corrigidas (3)	Compromissos assumidos			Despesas pagas (7)	Diferenças			Grau de execução orçamental (11)=(7)/(3)*100
Código (1)	Descrição (2)		Exercício (4)	Exercícios futuros (5)	Total (6)		Dotação não comprometida (8)=(3)-(4)	Saldo (9)=(3)-(7)	Compromissos por pagar (10)=(4)-(7)	
04	TRANSFERÊNCIAS CORRENTES:	6 135,00	6 111,69	0,00	6 111,69	6 111,69	23,31	23,31	0,00	99,6%
04.07	Instituições sem fins lucrativos:	5 715,00	5 696,30	0,00	5 696,30	5 696,30	18,70	18,70	0,00	99,7%
04.07.01	Instituições sem fins lucrativos	5 715,00	5 696,30	0,00	5 696,30	5 696,30	18,70	18,70	0,00	99,7%
04.07.01.01	<b>Ação Social</b>	3 765,00	3 756,30	0,00	3 756,30	3 756,30	8,70	8,70	0,00	99,8%
04.07.01.02	<b>Ações de interesse cultural</b>	200,00	200,00	0,00	200,00	200,00	0,00	0,00	0,00	100,0%
04.07.01.03	<b>Ações de interesse desportivo, recreio e lazer</b>	1 750,00	1 740,00	0,00	1 740,00	1 740,00	10,00	10,00	0,00	99,4%
04.08	Famílias:	420,00	415,39	0,00	415,39	415,39	4,61	4,61	0,00	98,9%
04.08.08	Subs. de prot. à família e políticas ativas de e	420,00	415,39	0,00	415,39	415,39	4,61	4,61	0,00	98,9%
04.08.08.01	<b>Contratos de Emprego Inserção [CEI]</b>	420,00	415,39	0,00	415,39	415,39	4,61	4,61	0,00	98,9%
06	OUTRAS DESPESAS CORRENTES:	1 465,00	1 434,90	0,00	1 434,90	1 434,90	30,10	30,10	0,00	97,9%
06.02	Diversas:	1 465,00	1 434,90	0,00	1 434,90	1 434,90	30,10	30,10	0,00	97,9%
06.02.01	Impostos e taxas	110,00	108,23	0,00	108,23	108,23	1,77	1,77	0,00	98,4%
06.02.01.01	Impostos e taxas pagos pela Autarquia	110,00	108,23	0,00	108,23	108,23	1,77	1,77	0,00	98,4%
06.02.01.01.99	<b>Outras</b>	110,00	108,23	0,00	108,23	108,23	1,77	1,77	0,00	98,4%
06.02.03	Outras	1 355,00	1 326,67	0,00	1 326,67	1 326,67	28,33	28,33	0,00	97,9%
06.02.03.04	<b>Serviços bancários</b>	465,00	436,76	0,00	436,76	436,76	28,24	28,24	0,00	93,9%
06.02.03.05	Outras	890,00	889,91	0,00	889,91	889,91	0,09	0,09	0,00	100,0%
06.02.03.05.02	<b>ANAFRE</b>	890,00	889,91	0,00	889,91	889,91	0,09	0,09	0,00	100,0%
	<b>TOTAL DAS DESPESAS CORRENTES DO ÓRGÃO 01 .....</b>	<b>477 983,00</b>	<b>447 713,19</b>	<b>29 127,00</b>	<b>476 840,19</b>	<b>447 713,19</b>	<b>30 269,81</b>	<b>30 269,81</b>	<b>0,00</b>	<b>93,7%</b>
	<b>DESPESAS DE CAPITAL</b>									
07	AQUISIÇÃO DE BENS DE CAPITAL:	150 598,63	86 550,06	57 063,51	143 613,57	86 550,06	64 048,57	64 048,57	0,00	57,5%
07.01	Investimentos:	148 578,63	86 550,06	57 063,51	143 613,57	86 550,06	62 028,57	62 028,57	0,00	58,3%

### Controlo Orçamental - Despesa de 01/01/2020 até 31/12/2020

Unidade: Euros

Classificação económica		Dotações corrigidas (3)	Compromissos assumidos			Despesas pagas (7)	Diferenças			Grau de execução orçamental (11)=(7)/(3)*100
Código (1)	Descrição (2)		Exercício (4)	Exercícios futuros (5)	Total (6)		Dotação não comprometida (8)=(3)-(4)	Saldo (9)=(3)-(7)	Compromissos por pagar (10)=(4)-(7)	
07.01.01	Terrenos	3 000,00	2 750,00	0,00	2 750,00	2 750,00	250,00	250,00	0,00	91,7%
07.01.01.01	<b>Retoma de Concessão de Sepulturas</b>	3 000,00	2 750,00	0,00	2 750,00	2 750,00	250,00	250,00	0,00	91,7%
07.01.02	Habitacões	1 500,00	15,00	0,00	15,00	15,00	1 485,00	1 485,00	0,00	1,0%
07.01.02.03	<b>Reparação e Beneficiação</b>	1 500,00	15,00	0,00	15,00	15,00	1 485,00	1 485,00	0,00	1,0%
07.01.03	Edifícios	9 379,63	8 575,02	0,00	8 575,02	8 575,02	804,61	804,61	0,00	91,4%
07.01.03.01	Instalações de serviços	100,00	0,00	0,00	0,00	0,00	100,00	100,00	0,00	0,0%
07.01.03.01.01	<b>Construção do Edifício Sede da Junta</b>	100,00	0,00	0,00	0,00	0,00	100,00	100,00	0,00	0,0%
07.01.03.02	<b>Instalações desportivas e recreativas</b>	9 079,63	8 575,02	0,00	8 575,02	8 575,02	504,61	504,61	0,00	94,4%
07.01.03.05	<b>Escolas</b>	100,00	0,00	0,00	0,00	0,00	100,00	100,00	0,00	0,0%
07.01.03.07	<b>Outros</b>	100,00	0,00	0,00	0,00	0,00	100,00	100,00	0,00	0,0%
07.01.04	Construções diversas	117 869,00	60 375,12	57 063,51	117 438,63	60 375,12	57 493,88	57 493,88	0,00	51,2%
07.01.04.01	<b>Viadutos, arruamentos e obras complementares</b>	97 539,00	40 472,35	57 063,51	97 535,86	40 472,35	57 066,65	57 066,65	0,00	41,5%
07.01.04.02	<b>Sistemas de drenagem de águas residuais</b>	4 490,00	4 486,55	0,00	4 486,55	4 486,55	3,45	3,45	0,00	99,9%
07.01.04.05	<b>Parques e jardins</b>	1 350,00	1 226,97	0,00	1 226,97	1 226,97	123,03	123,03	0,00	90,9%
07.01.04.08	<b>Viação rural</b>	5,00	0,00	0,00	0,00	0,00	5,00	5,00	0,00	0,0%
07.01.04.09	<b>Sinalização e trânsito</b>	20,00	0,00	0,00	0,00	0,00	20,00	20,00	0,00	0,0%
07.01.04.12	<b>Cemitérios</b>	14 215,00	14 189,25	0,00	14 189,25	14 189,25	25,75	25,75	0,00	99,8%
07.01.04.13	<b>Outros</b>	250,00	0,00	0,00	0,00	0,00	250,00	250,00	0,00	0,0%
07.01.06	Material de transporte	2 500,00	1 373,71	0,00	1 373,71	1 373,71	1 126,29	1 126,29	0,00	54,9%
07.01.06.02	Outro	2 500,00	1 373,71	0,00	1 373,71	1 373,71	1 126,29	1 126,29	0,00	54,9%
07.01.06.02.01	<b>Outro</b>	2 500,00	1 373,71	0,00	1 373,71	1 373,71	1 126,29	1 126,29	0,00	54,9%
07.01.07	<b>Equipamento de informática</b>	6 170,00	6 162,57	0,00	6 162,57	6 162,57	7,43	7,43	0,00	99,9%
07.01.08	<b>Software informático</b>	2 600,00	2 580,60	0,00	2 580,60	2 580,60	19,40	19,40	0,00	99,3%
07.01.09	<b>Equipamento administrativo</b>	2 085,00	2 084,78	0,00	2 084,78	2 084,78	0,22	0,22	0,00	100,0%
07.01.10	Equipamento básico	565,00	0,00	0,00	0,00	0,00	565,00	565,00	0,00	0,0%
07.01.10.02	Outro	565,00	0,00	0,00	0,00	0,00	565,00	565,00	0,00	0,0%

Controlo Orçamental - Despesa de 01/01/2020 até 31/12/2020

Unidade: Euros

Classificação económica		Dotações corrigidas (3)	Compromissos assumidos			Despesas pagas (7)	Diferenças			Grau de execução orçamental (11)=(7)/(3)*100
Código (1)	Descrição (2)		Exercício (4)	Exercícios futuros (5)	Total (6)		Dotação não comprometida (8)=(3)-(4)	Saldo (9)=(3)-(7)	Compromissos por pagar (10)=(4)-(7)	
07.01.10.02.01	Aquisição de papelarias	350,00	0,00	0,00	0,00	0,00	350,00	350,00	0,00	0,0%
07.01.10.02.02	Aquisição de Maquinaria e Alfaias	215,00	0,00	0,00	0,00	0,00	215,00	215,00	0,00	0,0%
07.01.11	Ferramentas e utensílios	1 800,00	1 633,72	0,00	1 633,72	1 633,72	166,28	166,28	0,00	90,8%
07.01.12	Artigos e objetos de valor	110,00	0,00	0,00	0,00	0,00	110,00	110,00	0,00	0,0%
07.01.15	Outros Investimentos	1 000,00	999,54	0,00	999,54	999,54	0,46	0,46	0,00	100,0%
07.02	Locação financeira:	2 020,00	0,00	0,00	0,00	0,00	2 020,00	2 020,00	0,00	0,0%
07.02.05	Material de transporte-Locação financeira	2 020,00	0,00	0,00	0,00	0,00	2 020,00	2 020,00	0,00	0,0%
08	TRANSFERÊNCIAS DE CAPITAL:	50,00	0,00	0,00	0,00	0,00	50,00	50,00	0,00	0,0%
08.08	Famílias:	50,00	0,00	0,00	0,00	0,00	50,00	50,00	0,00	0,0%
08.08.02	Outras	50,00	0,00	0,00	0,00	0,00	50,00	50,00	0,00	0,0%
	TOTAL DAS DESPESAS DE CAPITAL DO ÓRGÃO 01 .....	150 648,63	86 550,06	57 063,51	143 613,57	86 550,06	64 098,57	64 098,57	0,00	57,5%
	Total .....	628 631,63	534 263,25	86 190,51	620 453,76	534 263,25	94 368,38	94 368,38	0,00	85,0%

Órgão Executivo  
Em \_\_\_\_ de \_\_\_\_\_ de \_\_\_\_\_  
\_\_\_\_\_

Órgão deliberativo  
Em \_\_\_\_ de \_\_\_\_\_ de \_\_\_\_\_  
\_\_\_\_\_



## Execução do Plano Plurianual de Investimentos de 2020

Euros

Objetivo (1)	N.º proj. ou ação (2)	Designação (3)	Código da classificação Económica (4)	F o r m a	Fonte de financiamento (%)					Datas		Montante previsto			Montante executado			Nível de execução financiamento anual, % (19)	Nível de execução financiamento global % (20)
					RG (6)	RP (7)	UE (8)	Empr (9)	ND (10)	Iní- cio (11)	Fim (12)	Ano (13)	Anos seguin- tes (14)	Total (15)	Anos anteriores (16)	Ano (17)	Total (18)		
					01		FUNÇÕES GERAIS												
01.01		SERVIÇOS GERAIS DE ADMINISTRAÇÃO PÚBLICA																	
01.01.01		Administração geral																	
01.01.01.01	08/18	Conservação de caminhos	01/07.01.04.08	0	100					01/18	10/21	16 005	7 750	29 681	5 925,58	13 461,21	19 386,79	84,1%	65,3%
01.01.01.01	08/18	Conservação de caminhos	01/07.01.04.08	0	100					01/18	10/21	5	500	505	0,00	0,00	0,00	0,0%	0,0%
01.01.01.02	09/18	Equipamento informático	01/07.01.07	0	100					01/18	10/21	6 170	1 000	7 596	426,30	6 162,57	6 588,87	99,9%	86,7%
01.01.01.03	10/18	Software informático	01/07.01.08	A	100					01/18	10/21	2 600	2 600	10 164	4 964,24	2 580,60	7 544,84	99,3%	74,2%
01.01.01.04	11/18	Equipamento administrativo	01/07.01.09	0	100					01/18	10/21	2 085	1 500	4 101	515,52	2 084,78	2 600,30	100,0%	63,4%
01.01.01.05	12/18	Ferramentas e utensílios	01/07.01.11	0	100					01/18	10/21	1 800	400	2 220	19,52	1 633,72	1 653,24	90,8%	74,5%
01.01.01.06	13/18	Aquisição de artigos e objetos de valor	01/07.01.12	0	100					01/18	10/21	110	250	360	0,00	0,00	0,00	0,0%	0,0%
01.01.01.07	14/18	Outro equipamento	01/07.01.15	0	100					01/18	10/21	1 000	1 500	2 500	0,00	999,54	999,54	100,0%	40,0%
01.01.01.08	01/20	Aquisição Maquinaria e Alfaias	01/0701100202	0	100					01/20	12/20	215	0	215	0,00	0,00	0,00	0,0%	0,0%
01.01.01.09	02/20	Material Transporte - Locação Financeira	01/07.02.05	0	100					01/20	12/20	2 020	0	2 020	0,00	0,00	0,00	0,0%	0,0%
		TOTAL DO PROGRAMA 01.01										16 005	7 750	29 681	5 925,58	13 461,21	19 386,79	84,1%	65,3%
		TOTAL DO OBJETIVO 01										16 005	7 750	29 681	5 925,58	13 461,21	19 386,79	84,1%	65,3%
02		FUNÇÕES SOCIAIS																	
02.01		EDUCAÇÃO																	

### Execução do Plano Plurianual de Investimentos de 2020

Euros

Objetivo (1)	N.º proj. ou ação (2)	Designação (3)	Código da classificação Económica (4)	Forma	Fonte de financiamento (%)					Datas		Montante previsto			Montante executado			Nível de execução financiamento anual, % (19)	Nível de execução financiamento global % (20)	
					RG (6)	RP (7)	UE (8)	Empr (9)	ND (10)	Início (11)	Fim (12)	Ano (13)	Anos seguintes (14)	Total (15)	Anos anteriores (16)	Ano (17)	Total (18)			
02.01.01	15/18	Ensino não superior	01/07.01.03.05	O		100					01/18	10/21	100	100	200	0,00	0,00	0,00	0,0%	0,0%
		TOTAL DO PROGRAMA 02.01											100	100	200	0,00	0,00	0,00	0,0%	0,0%
02.04		HABITAÇÃO E SERVIÇOS COLETIVOS																		
02.04.01		Habituação											1 500	4 000	6 634	1 134,36	15,00	1 149,36	1,0%	17,3%
02.04.01.01	01/18	Habituações Anta	01/07.01.02.03	O		100					01/18	10/21	500	2 000	2 714	214,36	0,00	214,36	0,0%	7,9%
02.04.01.02	02/18	Habituações Guetim	01/07.01.02.03	O		100					01/18	10/21	1 000	2 000	3 920	920,00	15,00	935,00	1,5%	23,9%
02.04.06		Proteção do meio ambiente e conservação da natureza											17 565	19 700	48 785	11 520,30	16 939,25	28 459,55	96,4%	58,3%
02.04.06.01	30/18	Cemitério Anta (Construção de Sepulturas)	01/07.01.04.12	E		100					01/18	10/21	5 580	3 000	8 580	0,00	5 580,00	5 580,00	100,0%	65,0%
02.04.06.02	31/18	Cemitério Anta (Arruamentos)	01/07.01.04.12	E		100					01/18	10/21	3 279	1 500	4 779	0,00	3 277,80	3 277,80	100,0%	68,6%
02.04.06.03	32/18	Cemitério Anta (Iluminação)	01/07.01.04.12	O		100					01/18	10/21	1	1 500	1 501	0,00	0,00	0,00	0,0%	0,0%
02.04.06.04	33/18	Cemitério Anta (Jardins e limpezas)	01/07.01.04.12	O		100					01/18	10/21	1	1 500	2 569	1 068,00	0,00	1 068,00	0,0%	41,6%
02.04.06.05	34/18	Cemitério Anta (Canalizações)	01/07.01.04.12	O		100					01/18	10/21	1	800	801	0,00	0,00	0,00	0,0%	0,0%
02.04.06.06	35/18	Cemitério Anta (Outras despesas)	01/07.01.04.12	O		100					01/18	10/21	4 896	7 500	22 217	9 820,80	4 876,95	14 697,75	99,6%	66,2%
02.04.06.07	36/18	Cemitério Guetim (Construção de Sepulturas)	01/07.01.04.12	E		100					01/18	10/21	1	1 500	1 501	0,00	0,00	0,00	0,0%	0,0%
02.04.06.08	37/18	Cemitério Guetim (Conservação e reparação)	01/07.01.04.12	O		100					01/18	10/21	455	1 500	2 587	631,50	454,50	1 086,00	99,9%	42,0%

Execução do Plano Plurianual de Investimentos de 2020

Euros

Objetivo (1)	N.º proj. ou ação (2)	Designação (3)	Código da classificação Económica (4)	Forma	Fonte de financiamento (%)					Datas		Montante previsto			Montante executado			Nível de execução financiamento anual, % (19)	Nível de execução financiamento global % (20)	
					RG (6)	RP (7)	UE (8)	Empr (9)	ND (10)	Início (11)	Fim (12)	Ano (13)	Anos seguintes (14)	Total (15)	Anos anteriores (16)	Ano (17)	Total (18)			
02.04.06.09	38/18	Cemitérios (Aquisição de ferramentas)	01/07.01.04.12	0		100					01/18	10/21	1	800	801	0,00	0,00	0,00	0,0%	0,0%
02.04.06.10	16/18	Aquisição de papeleiras	01/0701100201	0		100					01/18	10/21	350	100	450	0,00	0,00	0,00	0,0%	0,0%
02.04.06.11	03/18	Retoma de Concessão de Sepulturas	01/07.01.01.01	0		100					01/18	12/20	3 000	0	3 000	0,00	2 750,00	2 750,00	91,7%	91,7%
		<b>TOTAL DO PROGRAMA 02.04</b>											19 065	23 700	55 420	12 654,66	16 954,25	29 608,91	88,9%	53,4%
02.05		SERVIÇOS CULTURAIS, RECREATIVOS E RELIGIOSOS																		
02.05.01		Cultura											0	2 000	2 000	0,00	0,00	0,00	0,0%	0,0%
02.05.01.01	17/18	Aquisição de equipamentos para a biblioteca	01/07.01.15	0		100					01/19	10/21	0	1 000	1 000	0,00	0,00	0,00	0,0%	0,0%
02.05.01.02	18/18	Espaço internet	01/07.01.15	0		100					01/19	10/21	0	1 000	1 000	0,00	0,00	0,00	0,0%	0,0%
02.05.02		Desporto, recreio e lazer											10 430	7 500	21 720	3 790,55	9 801,99	13 592,54	94,0%	62,6%
02.05.02.01	21/18	Melhoramentos complexo de Cassufas	01/07.01.03.02	0		100					01/18	10/21	250	1 500	1 750	0,00	0,00	0,00	0,0%	0,0%
02.05.02.02	20/18	Manutenção complexo Cassufas	01/07.01.03.02	0		100					01/18	10/21	250	1 000	1 250	0,00	0,00	0,00	0,0%	0,0%
02.05.02.03	22/18	Parque da Picadela	01/07.01.04.05	0		100					01/18	10/21	1 250	2 000	3 250	0,00	1 226,97	1 226,97	98,2%	37,8%
02.05.02.04	19/18	Recinto desportivo de Guetim	01/07.01.03.02	0		100					01/18	10/21	8 580	2 500	14 871	3 790,55	8 575,02	12 365,57	99,9%	83,2%
02.05.02.05	23/18	Parque de Esmojães	01/07.01.04.05	0		100					01/18	10/21	100	500	600	0,00	0,00	0,00	0,0%	0,0%
		<b>TOTAL DO PROGRAMA 02.05</b>											10 430	9 500	23 720	3 790,55	9 801,99	13 592,54	94,0%	57,3%
		<b>TOTAL DO OBJETIVO 02</b>											29 595	33 300	79 340	16 445,21	26 756,24	43 201,45	90,4%	54,5%

### Execução do Plano Plurianual de Investimentos de 2020

Euros

Objetivo (1)	N.º proj. ou ação (2)	Designação (3)	Código da classificação Económica (4)	F o r m a	Fonte de financiamento (%)					Datas		Montante previsto			Montante executado			Nível de execução financiamento anual, % (19)	Nível de execução financiamento global % (20)
					RG (6)	RP (7)	UE (8)	Empr (9)	ND (10)	Iní- cio (11)	Fim (12)	Ano (13)	Anos seguin- tes (14)	Total (15)	Anos anteriores (16)	Ano (17)	Total (18)		
03		FUNÇÕES ECONÓMICAS																	
03.03		TRANSPORTES E COMUNICAÇÕES																	
03.03.01		Transportes rodoviários										104 799	56 200	256 331	95 332,29	46 332,61	141 664,90	44,2%	55,3%
03.03.01.01	24/18	Outros	01/07.01.04.13	O		100				01/18	10/21	250	200	450	0,00	0,00	0,00	0,0%	0,0%
03.03.01.02	06/18	Sinalização e transito	01/07.01.04.09	O		100				01/18	10/21	10	1 000	1 883	873,00	0,00	873,00	0,0%	46,4%
03.03.01.03	07/18	Toponimia	01/07.01.04.09	O		100				01/18	10/21	10	1 000	1 010	0,00	0,00	0,00	0,0%	0,0%
03.03.01.04	25/18	Arruamentos, obras complementares, passeios e reparações	01/07.01.04.01	E		100				01/18	10/21	97 539	50 000	236 025	88 485,63	40 472,35	128 957,98	41,5%	54,6%
03.03.01.07	04/18	Sistemas de drenagem de águas pluviais/residuais	01/07.01.04.02	O		100				01/18	10/21	4 490	1 500	8 982	2 992,44	4 486,55	7 478,99	99,9%	83,3%
03.03.01.08	26/18	Reparação de maquinaria e equipamento	01/0701060201	O		100				01/18	10/21	2 500	2 500	7 981	2 981,22	1 373,71	4 354,93	54,9%	54,6%
		<b>TOTAL DO PROGRAMA 03.03</b>										104 799	56 200	256 331	95 332,29	46 332,61	141 664,90	44,2%	55,3%
03.04		COMÉRCIO E TURISMO																	
03.04.02		Turismo										100	1 000	1 100	0,00	0,00	0,00	0,0%	0,0%
03.04.02.01	27/18	Moinho Além do Rio	01/07.01.03.07	O		100				01/18	10/21	100	1 000	1 100	0,00	0,00	0,00	0,0%	0,0%
		<b>TOTAL DO PROGRAMA 03.04</b>										100	1 000	1 100	0,00	0,00	0,00	0,0%	0,0%
		<b>TOTAL DO OBJETIVO 03</b>										104 899	57 200	257 431	95 332,29	46 332,61	141 664,90	44,2%	55,0%

### Execução do Plano Plurianual de Investimentos de 2020

Euros

Objetivo (1)	N.º proj. ou ação (2)	Designação (3)	Código da classificação Económica (4)	Forma (5)	Fonte de financiamento (%)					Datas		Montante previsto			Montante executado			Nível de execução financiamento anual, % (19)	Nível de execução financiamento global % (20)
					RG (6)	RP (7)	UE (8)	Empr (9)	ND (10)	Início (11)	Fim (12)	Ano (13)	Anos seguintes (14)	Total (15)	Anos anteriores (16)	Ano (17)	Total (18)		
					04		OUTRAS FUNÇÕES												
04.04		EDIFÍCIO SEDE DA JUNTA																	
04.04.01	28/18	Construção do Edifício Sede da Junta em Guetim	01/0701030101	E		100				01/18	12/21	100	1 000	1 100	0,00	0,00	0,00	0,0%	0,0%
		TOTAL DO PROGRAMA 04.04										100	1 000	1 100	0,00	0,00	0,00	0,0%	0,0%
		TOTAL DO OBJETIVO 04										100	1 000	1 100	0,00	0,00	0,00	0,0%	0,0%
		<b>T O T A L G E R A L</b>										150 599	99 250	367 552	117 703,08	86 550,06	204 253,14	57,5%	55,6%

(5) Forma de realização: A-Administração direta; E-Empreitadas; O-Fornecimentos e Outras.

(6) Receitas Gerais (%).

(7) Receitas Próprias (%).

(8) Financiamento da União Europeia (%).

(9) Contração de empréstimos (%).

(10) Ainda não definida (%).

(15) = (16)+(13)+(14).

(18) = (16)+(17).

(19) (percentagem) = (17) / (13) x 100.

(20) (percentagem) = (18) / (15) x 100.

## Execução do Plano Plurianual de Investimentos de 2020

Órgão Deliberativo

Em \_\_\_ de \_\_\_\_\_ de \_\_\_\_\_

---

Órgão Executivo

Em \_\_\_ de \_\_\_\_\_ de \_\_\_\_\_

---

Modificações do orçamento - Receita - 2020 - 1 Permutativa - 1 Modificativa

Euros

Classificação económica		Tipo	Receita				Previsões corrigidas (8)=(4)+(5) -(6)+(7)	Observações (9)
Código (1)	Descrição (2)		Previsões iniciais (4)	Modificações orçamentais				
				Inscrições/ reforços (5)	Diminuições/ anulações (6)	Créditos especiais (7)		
	RECEITAS CORRENTES							
01	IMPOSTOS DIRETOS		12 500,00	0,00	0,00	0,00	12 500,00	
01.02	Outros:		12 500,00	0,00	0,00	0,00	12 500,00	
01.02.02	<b>Imposto municipal sobre imóveis</b>		12 500,00	0,00	0,00	0,00	12 500,00	
04	TAXAS, MULTAS E OUTRAS PENALIDADES:		6 100,00	0,00	0,00	0,00	6 100,00	
04.01	Taxas:		6 100,00	0,00	0,00	0,00	6 100,00	
04.01.23	Taxas específicas das autarquias locais:		6 100,00	0,00	0,00	0,00	6 100,00	
04.01.23.04	<b>Animais</b>		100,00	0,00	0,00	0,00	100,00	
04.01.23.99	Outras		6 000,00	0,00	0,00	0,00	6 000,00	
04.01.23.99.99	Outras		6 000,00	0,00	0,00	0,00	6 000,00	
040123999901	<b>Emolumentos</b>		2 000,00	0,00	0,00	0,00	2 000,00	
040123999902	<b>Cemitérios Obras</b>		1 000,00	0,00	0,00	0,00	1 000,00	
040123999999	<b>Diversos</b>		3 000,00	0,00	0,00	0,00	3 000,00	
05	RENDIMENTOS DA PROPRIEDADE:		51 650,00	0,00	0,00	0,00	51 650,00	
05.02	Juros-Sociedades financeiras:		50,00	0,00	0,00	0,00	50,00	
05.02.01	<b>Bancos e outras instituições financeiras</b>		50,00	0,00	0,00	0,00	50,00	
05.10	Rendas:		51 600,00	0,00	0,00	0,00	51 600,00	
05.10.01	<b>Terrenos</b>		100,00	0,00	0,00	0,00	100,00	
05.10.04	<b>Edifícios</b>		3 500,00	0,00	0,00	0,00	3 500,00	
05.10.05	Bens de domínio público		48 000,00	0,00	0,00	0,00	48 000,00	

Modificações do orçamento - Receita - 2020 - 1 Permutativa - 1 Modificativa

Euros

Classificação económica		Tipo	Receita				Previsões corrigidas (8)=(4)+(5) -(6)+(7)	Observações (9)
Código (1)	Descrição (2)		Previsões iniciais (4)	Modificações orçamentais				
				Inscrições/ reforços (5)	Diminuições/ anulações (6)	Créditos especiais (7)		
05.10.05.01	Concessão de terrenos para sepulturas		42 000,00	0,00	0,00	0,00	42 000,00	
05.10.05.02	Concessão de Ossários		6 000,00	0,00	0,00	0,00	6 000,00	
06	TRANSFERÊNCIAS CORRENTES:		432 828,74	2 827,00	0,00	0,00	435 655,74	
06.01	Sociedades e quase-sociedades não financeiras:		5 000,00	0,00	0,00	0,00	5 000,00	
06.01.02	Privadas		5 000,00	0,00	0,00	0,00	5 000,00	
06.01.02.99	Diversas		5 000,00	0,00	0,00	0,00	5 000,00	
06.03	Administração central:		177 311,00	2 827,00	0,00	0,00	180 138,00	
06.03.01	Estado		168 091,00	2 827,00	0,00	0,00	170 918,00	
06.03.01.04	Fundo de Financiamento das Freguesias		135 458,00	0,00	0,00	0,00	135 458,00	
06.03.01.05	Art.º 38.º, n.º 8 da Lei n.º 73/2013	M	1 633,00	2 827,00	0,00	0,00	4 460,00	
06.03.01.99	Outras		31 000,00	0,00	0,00	0,00	31 000,00	
06.03.01.99.01	Direção-Geral das Autarquias Locais - Eleitos		31 000,00	0,00	0,00	0,00	31 000,00	
06.03.09	Ser. fun. aut.-Su. prot. fam. pol. ati. emp. for. prof.		9 220,00	0,00	0,00	0,00	9 220,00	
06.03.09.01	Inst.emp.formação profissional (IEFP)		9 120,00	0,00	0,00	0,00	9 120,00	
06.03.09.01.02	IEFP - Programas CEI		9 120,00	0,00	0,00	0,00	9 120,00	
06.03.09.99	Diversas		100,00	0,00	0,00	0,00	100,00	
06.05	Administração local:		250 517,74	0,00	0,00	0,00	250 517,74	
06.05.01	Continente		250 517,74	0,00	0,00	0,00	250 517,74	
06.05.01.01	Município de Espinho		250 517,74	0,00	0,00	0,00	250 517,74	
06.05.01.01.01	Transferências no âmbito de delegação de competências		250 117,74	0,00	0,00	0,00	250 117,74	
06.05.01.01.02	Recenseamento eleitoral		400,00	0,00	0,00	0,00	400,00	



Modificações do orçamento - Receita - 2020 - 1 Permutativa - 1 Modificativa

Euros

Classificação económica		Tipo	Receita				Previsões corrigidas (8)=(4)+(5) -(6)+(7)	Observações (9)
Código (1)	Descrição (2)		Previsões iniciais (4)	Modificações orçamentais				
				Inscrições/ reforços (5)	Diminuições/ anulações (6)	Créditos especiais (7)		
07	VENDA DE BENS E SERVIÇOS CORRENTES:		36 769,00	0,00	0,00	0,00	36 769,00	
07.01	Venda de bens:		3 569,00	0,00	0,00	0,00	3 569,00	
07.01.05	<b>Bens inutilizados</b>		19,00	0,00	0,00	0,00	19,00	
07.01.08	Mercadorias		3 500,00	0,00	0,00	0,00	3 500,00	
07.01.08.01	<b>Produtos CTT</b>		3 500,00	0,00	0,00	0,00	3 500,00	
07.01.10	Desperdícios, resíduos e refugos		50,00	0,00	0,00	0,00	50,00	
07.01.10.99	<b>Outros</b>		50,00	0,00	0,00	0,00	50,00	
07.02	Serviços:		20 600,00	0,00	0,00	0,00	20 600,00	
07.02.01	<b>Aluguer de espaços e equipamentos</b>		5 000,00	0,00	0,00	0,00	5 000,00	
07.02.08	Serviços sociais, recreativos, culturais e desporto		7 050,00	0,00	0,00	0,00	7 050,00	
07.02.08.01	Serviços sociais		50,00	0,00	0,00	0,00	50,00	
07.02.08.01.01	<b>Posto de Correio</b>		50,00	0,00	0,00	0,00	50,00	
07.02.08.02	Serviços recreativos		7 000,00	0,00	0,00	0,00	7 000,00	
07.02.08.02.01	<b>Turismo Sénior</b>		7 000,00	0,00	0,00	0,00	7 000,00	
07.02.09	Serviços específicos das autarquias		8 500,00	0,00	0,00	0,00	8 500,00	
07.02.09.05	<b>Cemitérios</b>		8 500,00	0,00	0,00	0,00	8 500,00	
07.02.99	<b>Outros</b>		50,00	0,00	0,00	0,00	50,00	
07.03	Rendas		12 600,00	0,00	0,00	0,00	12 600,00	
07.03.01	<b>Habitacões</b>		12 500,00	0,00	0,00	0,00	12 500,00	
07.03.02	<b>Edifícios</b>		50,00	0,00	0,00	0,00	50,00	
07.03.99	<b>Outras</b>		50,00	0,00	0,00	0,00	50,00	
08	OUTRAS RECEITAS CORRENTES:		42,26	0,00	0,00	0,00	42,26	

Modificações do orçamento - Receita - 2020 - 1 Permutativa - 1 Modificativa

Euros

Classificação económica		Tipo	Receita				Previsões corrigidas (8)=(4)+(5) -(6)+(7)	Observações (9)
Código (1)	Descrição (2)		Previsões iniciais (4)	Modificações orçamentais				
				Inscrições/ reforços (5)	Diminuições/ anulações (6)	Créditos especiais (7)		
08.01	Outras:		42,26	0,00	0,00	0,00	42,26	
08.01.99	Outras		42,26	0,00	0,00	0,00	42,26	
08.01.99.99	<b>Diversas</b>		42,26	0,00	0,00	0,00	42,26	
	TOTAIS DAS RECEITAS CORRENTES .....		539 890,00	2 827,00	0,00	0,00	542 717,00	
	RECEITAS DE CAPITAL							
09	VENDA DE BENS DE INVESTIMENTO:		50,00	0,00	0,00	0,00	50,00	
09.04	Outros bens de investimento:		50,00	0,00	0,00	0,00	50,00	
09.04.01	Sociedades e quase-sociedades não financeiras		50,00	0,00	0,00	0,00	50,00	
09.04.01.03	<b>Outros</b>		50,00	0,00	0,00	0,00	50,00	
10	TRANSFERÊNCIAS DE CAPITAL:		80 150,00	0,00	0,00	0,00	80 150,00	
10.01	Sociedades e quase-sociedades não financeiras:		50,00	0,00	0,00	0,00	50,00	
10.01.02	<b>Privadas</b>		50,00	0,00	0,00	0,00	50,00	
10.05	Administração local:		80 100,00	0,00	0,00	0,00	80 100,00	
10.05.01	Continente		80 100,00	0,00	0,00	0,00	80 100,00	
10.05.01.01	Município de Espinho		80 100,00	0,00	0,00	0,00	80 100,00	
10.05.01.01.02	<b>Outras transferências para Rede Viária</b>		80 000,00	0,00	0,00	0,00	80 000,00	
10.05.01.01.04	<b>Construção edifício sede</b>		50,00	0,00	0,00	0,00	50,00	
10.05.01.01.05	<b>Outras transferências</b>		50,00	0,00	0,00	0,00	50,00	

Modificações do orçamento - Receita - 2020 - 1 Permutativa - 1 Modificativa

Euros

Classificação económica		Tipo	Receita				Previsões corrigidas (8)=(4)+(5) -(6)+(7)	Observações (9)
Código (1)	Descrição (2)		Previsões iniciais (4)	Modificações orçamentais				
				Inscrições/ reforços (5)	Diminuições/ anulações (6)	Créditos especiais (7)		
	TOTAIS DAS RECEITAS DE CAPITAL .....		80 200,00	0,00	0,00	0,00	80 200,00	
	OUTRAS RECEITAS							
16	SALDO DA GERÊNCIA ANTERIOR:		0,00	5 714,63	0,00	0,00	5 714,63	
16.01	Saldo orçamental:		0,00	5 714,63	0,00	0,00	5 714,63	
16.01.01	<b>Na posse do serviço</b>	M	0,00	5 714,63	0,00	0,00	5 714,63	
	TOTAIS DAS OUTRAS RECEITAS .....		0,00	5 714,63	0,00	0,00	5 714,63	
	Total .....		620 090,00	8 541,63	0,00	0,00	628 631,63	

(3)=Tipo de alteração: P-Permutativa; M-Modificativa

Órgão Deliberativo

Em \_\_\_\_ de \_\_\_\_\_ de \_\_\_\_\_

---

Órgão Executivo

Em \_\_\_\_ de \_\_\_\_\_ de \_\_\_\_\_

---

Modificações do orçamento - Despesa - 2020 - 6 Permutativas - 1 Modificativa

Euros

Classificação económica		Tipo	Despesa				Observações	
Código	Descrição		Dotações iniciais	Alterações orçamentais				Dotações corrigidas (8)=(4)+(5) -(6)+(7)
				Inscrições/ reforços (5)	Diminuições/ anulações (6)	Créditos especiais (7)		
(1)	(2)	(3)	(4)	(5)	(6)	(7)	(9)	
01	ADMINISTRAÇÃO AUTÁRQUICA		620 090,00	98 688,63	90 147,00	0,00	628 631,63	
	DESPESAS CORRENTES							
01	DESPESAS COM O PESSOAL:		209 940,00	4 405,00	37 517,00	0,00	176 828,00	
01.01	Remunerações certas e permanentes:		161 130,00	250,00	29 972,00	0,00	131 408,00	
01.01.01	Tit. de órgãos de soberania e m. de órgãos autárquicos	P	40 000,00	0,00	3 800,00	0,00	36 200,00	
01.01.04	Pessoal dos quadros-Regime de contrato indiv. trabalho		55 630,00	0,00	1 447,00	0,00	54 183,00	
01.01.04.01	Pessoal em funções	P	55 630,00	0,00	1 447,00	0,00	54 183,00	
01.01.07	Pessoal em regime de tarefa ou avença	P	31 950,00	0,00	19 275,00	0,00	12 675,00	
01.01.08	Pessoal aguardando aposentação	P	1 675,00	0,00	1 670,00	0,00	5,00	
01.01.09	Pessoal em qualquer outra situação	P	1 000,00	0,00	995,00	0,00	5,00	
01.01.11	Representação	P	5 875,00	195,00	0,00	0,00	6 070,00	
01.01.13	Subsídio de refeição	P	10 500,00	0,00	2 290,00	0,00	8 210,00	
01.01.14	Subsídios de férias e de Natal	P	14 000,00	55,00	0,00	0,00	14 055,00	
01.01.15	Remunerações por doença e maternidade/paternidade	P	500,00	0,00	495,00	0,00	5,00	
01.02	Abonos variáveis ou eventuais:		10 700,00	0,00	2 855,00	0,00	7 845,00	
01.02.02	Horas extraordinárias	P	6 500,00	0,00	1 960,00	0,00	4 540,00	
01.02.03	Alimentação e alojamento		50,00	0,00	0,00	0,00	50,00	
01.02.04	Ajudas de custo	P	200,00	0,00	135,00	0,00	65,00	
01.02.05	Abono para falhas	P	2 100,00	0,00	250,00	0,00	1 850,00	
01.02.13	Outros suplementos e prémios		1 850,00	0,00	510,00	0,00	1 340,00	
01.02.13.02	Outros		1 850,00	0,00	510,00	0,00	1 340,00	

Modificações do orçamento - Despesa - 2020 - 6 Permutativas - 1 Modificativa

Euros

Classificação económica		Tipo	Despesa				Observações	
Código	Descrição		Dotações iniciais	Alterações orçamentais				Dotações corrigidas (8)=(4)+(5) -(6)+(7)
				Inscrições/ reforços	Diminuições/ anulações	Créditos especiais		
(1)	(2)	(3)	(4)	(5)	(6)	(7)	(9)	
01.02.13.02.01	Senhas de Presença - Executivo		600,00	0,00	0,00	0,00	600,00	
01.02.13.02.02	Senhas de Presença - Deliberativo	P	1 250,00	0,00	510,00	0,00	740,00	
01.03	Segurança social:		38 110,00	4 155,00	4 690,00	0,00	37 575,00	
01.03.01	Encargos com a saúde		2 860,00	0,00	405,00	0,00	2 455,00	
01.03.01.01	ACSS - Serviços prestados pelo SNS	P	2 860,00	0,00	405,00	0,00	2 455,00	
01.03.05	Contribuições para a segurança social		30 250,00	4 155,00	1 435,00	0,00	32 970,00	
01.03.05.01	Assistência na doença dos funcionários públicos (ADSE)	P	6 000,00	0,00	1 435,00	0,00	4 565,00	
01.03.05.02	Segurança social do pessoal em RCTFP		24 250,00	4 155,00	0,00	0,00	28 405,00	
01.03.05.02.01	Caixa Geral de Aposentações	P	14 750,00	580,00	0,00	0,00	15 330,00	
01.03.05.02.02	Segurança social - Regime geral	P	9 500,00	3 575,00	0,00	0,00	13 075,00	
01.03.06	Acidentes em serviço e doenças profissionais	P	1 500,00	0,00	1 495,00	0,00	5,00	
01.03.09	Seguros		3 000,00	0,00	860,00	0,00	2 140,00	
01.03.09.01	Seguros de acidentes trabalho e doenças profissionais	P	3 000,00	0,00	860,00	0,00	2 140,00	
01.03.10	Outras despesas de segurança social		500,00	0,00	495,00	0,00	5,00	
01.03.10.99	Outras despesas de segurança social	P	500,00	0,00	495,00	0,00	5,00	
02	AQUISIÇÃO DE BENS E SERVIÇOS CORRENTES		266 370,00	45 960,00	18 775,00	0,00	293 555,00	
02.01	Aquisição de bens:		20 350,00	10 725,00	8 261,00	0,00	22 814,00	
02.01.02	Combustíveis e lubrificantes		1 500,00	0,00	200,00	0,00	1 300,00	
02.01.02.01	Gasolina	P	100,00	0,00	55,00	0,00	45,00	
02.01.02.02	Gasóleo		1 250,00	0,00	0,00	0,00	1 250,00	
02.01.02.99	Outros	P	150,00	0,00	145,00	0,00	5,00	
02.01.03	Munições, explosivos e artificios	P	350,00	0,00	345,00	0,00	5,00	

Modificações do orçamento - Despesa - 2020 - 6 Permutativas - 1 Modificativa

Euros

Classificação económica		Tipo	Despesa				Observações	
Código	Descrição		Dotações iniciais	Alterações orçamentais				Dotações corrigidas (8)=(4)+(5) -(6)+(7)
				Inscrições/ reforços	Diminuições/ anulações	Créditos especiais		
(1)	(2)	(3)	(4)	(5)	(6)	(7)	(9)	
02.01.04	Limpeza e higiene	P	4 500,00	10 075,00	35,00	0,00	14 540,00	
02.01.07	Vestuário e artigos pessoais	P	2 500,00	0,00	850,00	0,00	1 650,00	
02.01.08	Material de escritório	P	1 500,00	500,00	445,00	0,00	1 555,00	
02.01.09	Produtos químicos e farmacêuticos	P	1 250,00	0,00	1 245,00	0,00	5,00	
02.01.15	Prémios, condecorações e ofertas	P	1 500,00	0,00	425,00	0,00	1 075,00	
02.01.16	Mercadorias para venda	P	1 250,00	0,00	1 245,00	0,00	5,00	
02.01.16.03	Outras	P	1 250,00	0,00	1 245,00	0,00	5,00	
02.01.16.03.01	Produtos CTT	P	1 250,00	0,00	1 245,00	0,00	5,00	
02.01.18	Livros e documentação técnica	P	1 000,00	0,00	990,00	0,00	10,00	
02.01.19	Artigos honoríficos e de decoração	P	1 500,00	0,00	1 491,00	0,00	9,00	
02.01.20	Material de educação, cultura e recreio	P	1 000,00	0,00	990,00	0,00	10,00	
02.01.21	Outros bens	P	2 500,00	150,00	0,00	0,00	2 650,00	
02.02	Aquisição de serviços:		246 020,00	35 235,00	10 514,00	0,00	270 741,00	
02.02.01	Encargos das instalações	P	13 500,00	0,00	2 500,00	0,00	11 000,00	
02.02.03	Conservação de bens	P	185 320,00	10 845,00	0,00	0,00	196 165,00	
02.02.08	Locação de outros bens	P	7 500,00	1 700,00	0,00	0,00	9 200,00	
02.02.09	Comunicações	P	5 000,00	1 435,00	0,00	0,00	6 435,00	
02.02.10	Transportes	P	2 500,00	0,00	2 490,00	0,00	10,00	
02.02.11	Representação autárquica	P	2 750,00	905,00	0,00	0,00	3 655,00	
02.02.12	Seguros	P	2 250,00	150,00	0,00	0,00	2 400,00	
02.02.13	Deslocações	P	100,00	0,00	95,00	0,00	5,00	
02.02.14	Estudos, pareceres, projetos e consultadoria	P	5 000,00	2 375,00	0,00	0,00	7 375,00	
02.02.16	Publicidade	P	2 000,00	475,00	0,00	0,00	2 475,00	

Modificações do orçamento - Despesa - 2020 - 6 Permutativas - 1 Modificativa

Euros

Classificação económica		Tipo	Despesa					Observações
Código	Descrição		Dotações iniciais	Alterações orçamentais			Dotações corrigidas (8)=(4)+(5) -(6)+(7)	
				Inscrições/ reforços	Diminuições/ anulações	Créditos especiais		
(1)	(2)	(3)	(4)	(5)	(6)	(7)	(9)	
02.02.19	<b>Assistência técnica</b>	P	1 000,00	0,00	880,00	0,00	120,00	
02.02.20	Outros trabalhos especializados		6 100,00	0,00	2 414,00	0,00	3 686,00	
02.02.20.01	<b>Honorários</b>	P	4 750,00	0,00	1 415,00	0,00	3 335,00	
02.02.20.02	<b>Emolumentos Notariais</b>	P	1 000,00	0,00	999,00	0,00	1,00	
02.02.20.99	<b>Diversos</b>		350,00	0,00	0,00	0,00	350,00	
02.02.25	Outros serviços		13 000,00	17 350,00	2 135,00	0,00	28 215,00	
02.02.25.01	<b>Atividades culturais e de lazer</b>	P	11 000,00	15 935,00	0,00	0,00	26 935,00	
02.02.25.99	<b>Diversos</b>	P	2 000,00	1 415,00	2 135,00	0,00	1 280,00	
03	JUROS E OUTROS ENCARGOS:		100,00	0,00	100,00	0,00	0,00	
03.05	Outros juros:		100,00	0,00	100,00	0,00	0,00	
03.05.02	Outros		100,00	0,00	100,00	0,00	0,00	
03.05.02.99	<b>Outros</b>	P	100,00	0,00	100,00	0,00	0,00	
04	TRANSFERÊNCIAS CORRENTES:		16 870,00	1 265,00	12 000,00	0,00	6 135,00	
04.07	Instituições sem fins lucrativos:		7 750,00	1 265,00	3 300,00	0,00	5 715,00	
04.07.01	Instituições sem fins lucrativos		7 750,00	1 265,00	3 300,00	0,00	5 715,00	
04.07.01.01	<b>Ação Social</b>	P	2 500,00	1 265,00	0,00	0,00	3 765,00	
04.07.01.02	<b>Ações de interesse cultural</b>	P	2 500,00	0,00	2 300,00	0,00	200,00	
04.07.01.03	<b>Ações de interesse desportivo, recreio e lazer</b>	P	2 750,00	0,00	1 000,00	0,00	1 750,00	
04.08	Famílias:		9 120,00	0,00	8 700,00	0,00	420,00	
04.08.08	Subs. de prot. à família e políticas ativas de empr...		9 120,00	0,00	8 700,00	0,00	420,00	
04.08.08.01	<b>Contratos de Emprego Inserção [CEI]</b>	P	9 120,00	0,00	8 700,00	0,00	420,00	

Modificações do orçamento - Despesa - 2020 - 6 Permutativas - 1 Modificativa

Euros

Classificação económica		Tipo	Despesa					Observações
Código	Descrição		Dotações iniciais	Alterações orçamentais			Dotações corrigidas	
				Inscrições/ reforços	Diminuições/ anulações	Créditos especiais		
(1)	(2)	(3)	(4)	(5)	(6)	(7)	(9)	
06	OUTRAS DESPESAS CORRENTES:		1 760,00	30,00	325,00	0,00	1 465,00	
06.02	Diversas:		1 760,00	30,00	325,00	0,00	1 465,00	
06.02.01	Impostos e taxas		350,00	0,00	240,00	0,00	110,00	
06.02.01.01	Impostos e taxas pagos pela Autarquia		350,00	0,00	240,00	0,00	110,00	
06.02.01.01.99	<b>Outras</b>	P	350,00	0,00	240,00	0,00	110,00	
06.02.03	Outras		1 410,00	30,00	85,00	0,00	1 355,00	
06.02.03.04	<b>Serviços bancários</b>	P	550,00	0,00	85,00	0,00	465,00	
06.02.03.05	Outras		860,00	30,00	0,00	0,00	890,00	
06.02.03.05.02	<b>ANAFRE</b>	P	860,00	30,00	0,00	0,00	890,00	
	TOTAL DAS DESPESAS CORRENTES DO ÓRGÃO 01 .....		495 040,00	51 660,00	68 717,00	0,00	477 983,00	
	DESPESAS DE CAPITAL							
07	AQUISIÇÃO DE BENS DE CAPITAL:		125 000,00	47 028,63	21 430,00	0,00	150 598,63	
07.01	Investimentos:		117 500,00	47 028,63	15 950,00	0,00	148 578,63	
07.01.01	Terrenos		3 000,00	0,00	0,00	0,00	3 000,00	
07.01.01.01	<b>Retoma de Concessão de Sepulturas</b>		3 000,00	0,00	0,00	0,00	3 000,00	
07.01.02	Habitacões		3 000,00	0,00	1 500,00	0,00	1 500,00	
07.01.02.03	<b>Reparação e Beneficiação</b>	P	3 000,00	0,00	1 500,00	0,00	1 500,00	
07.01.03	Edifícios		1 300,00	8 079,63	0,00	0,00	9 379,63	
07.01.03.01	Instalações de serviços		100,00	0,00	0,00	0,00	100,00	
07.01.03.01.01	<b>Construção do Edifício Sede da Junta</b>		100,00	0,00	0,00	0,00	100,00	



Modificações do orçamento - Despesa - 2020 - 6 Permutativas - 1 Modificativa

Euros

Classificação económica		Tipo	Despesa				Observações	
Código	Descrição		Dotações iniciais	Alterações orçamentais				Dotações corrigidas (8)=(4)+(5) -(6)+(7)
				Inscrições/ reforços	Diminuições/ anulações	Créditos especiais		
(1)	(2)	(3)	(4)	(5)	(6)	(7)	(9)	
07.01.03.02	<b>Instalações desportivas e recreativas</b>	M+P	1 000,00	8 079,63	0,00	0,00	9 079,63	
07.01.03.05	<b>Escolas</b>		100,00	0,00	0,00	0,00	100,00	
07.01.03.07	<b>Outros</b>		100,00	0,00	0,00	0,00	100,00	
07.01.04	Construções diversas		87 400,00	31 394,00	925,00	0,00	117 869,00	
07.01.04.01	<b>Viadutos, arruamentos e obras complementares</b>	M+P	80 000,00	17 539,00	0,00	0,00	97 539,00	
07.01.04.02	<b>Sistemas de drenagem de águas residuais</b>	P	3 000,00	1 490,00	0,00	0,00	4 490,00	
07.01.04.05	<b>Parques e jardins</b>	P	200,00	1 150,00	0,00	0,00	1 350,00	
07.01.04.08	<b>Viação rural</b>	P	500,00	0,00	495,00	0,00	5,00	
07.01.04.09	<b>Sinalização e trânsito</b>	P	200,00	0,00	180,00	0,00	20,00	
07.01.04.12	<b>Cemitérios</b>	P	3 000,00	11 215,00	0,00	0,00	14 215,00	
07.01.04.13	<b>Outros</b>	P	500,00	0,00	250,00	0,00	250,00	
07.01.06	Material de transporte		5 000,00	0,00	2 500,00	0,00	2 500,00	
07.01.06.02	<b>Outro</b>		5 000,00	0,00	2 500,00	0,00	2 500,00	
07.01.06.02.01	<b>Outro</b>		2 500,00	0,00	0,00	0,00	2 500,00	
07.01.06.02.02	<b>Aquisição de Viatura</b>	P	2 500,00	0,00	2 500,00	0,00	0,00	
07.01.07	<b>Equipamento de informática</b>	M+P	500,00	5 670,00	0,00	0,00	6 170,00	
07.01.08	<b>Software informático</b>		2 600,00	0,00	0,00	0,00	2 600,00	
07.01.09	<b>Equipamento administrativo</b>	P	500,00	1 585,00	0,00	0,00	2 085,00	
07.01.10	Equipamento básico		7 500,00	0,00	6 935,00	0,00	565,00	
07.01.10.02	<b>Outro</b>		7 500,00	0,00	6 935,00	0,00	565,00	
07.01.10.02.01	<b>Aquisição de papeleiras</b>	P	1 500,00	0,00	1 150,00	0,00	350,00	
07.01.10.02.02	<b>Aquisição de Maquinaria e Alfaias</b>	P	6 000,00	0,00	5 785,00	0,00	215,00	
07.01.11	<b>Ferramentas e utensílios</b>	P	1 500,00	300,00	0,00	0,00	1 800,00	

Modificações do orçamento - Despesa - 2020 - 6 Permutativas - 1 Modificativa

Euros

Classificação económica		Tipo	Despesa					Observações
Código	Descrição		Dotações iniciais	Alterações orçamentais			Dotações corrigidas (8)=(4)+(5) -(6)+(7)	
				Inscrições/ reforços	Diminuições/ anulações	Créditos especiais		
(1)	(2)	(3)	(4)	(5)	(6)	(7)	(9)	
07.01.12	<b>Artigos e objetos de valor</b>	P	200,00	0,00	90,00	0,00	110,00	
07.01.15	<b>Outros Investimentos</b>	P	5 000,00	0,00	4 000,00	0,00	1 000,00	
07.02	Locação financeira:		7 500,00	0,00	5 480,00	0,00	2 020,00	
07.02.05	<b>Material de transporte-Locação financeira</b>	P	7 500,00	0,00	5 480,00	0,00	2 020,00	
08	TRANSFERÊNCIAS DE CAPITAL:		50,00	0,00	0,00	0,00	50,00	
08.08	Famílias:		50,00	0,00	0,00	0,00	50,00	
08.08.02	<b>Outras</b>		50,00	0,00	0,00	0,00	50,00	
	TOTAL DAS DESPESAS DE CAPITAL DO ÓRGÃO 01 .....		125 050,00	47 028,63	21 430,00	0,00	150 648,63	
	Total .....		620 090,00	98 688,63	90 147,00	0,00	628 631,63	

(3)=Tipo de alteração: P-Permutativa; M-Modificativa

Órgão Deliberativo

Em \_\_\_\_ de \_\_\_\_\_ de \_\_\_\_\_

---

Órgão Executivo

Em \_\_\_\_ de \_\_\_\_\_ de \_\_\_\_\_

---

## Alterações ao Plano Plurianual de Investimentos - 2020 - 6 Permutativas - 1 Modificativa

Euros

Objetivo (1)	N.º proj. (2)	Designação do projeto (3)	Código da classificação económica (4)	Datas		Pagamentos					Modificação (+/-) (14)=8-7			
				Início (5)	Fim (6)	2020		Períodos seguintes						
						Dotação inicial (7)	Dot. Corrigida (8)	2021 (9)	2022 (10)	2023 (11)		2024 (12)	Outros (13)	
01		FUNÇÕES GERAIS												
01.01		SERVIÇOS GERAIS DE ADMINISTRAÇÃO PÚBLICA												
01.01.01		Administração geral				24 300	16 005	7 750	0	0	0	0	0	-8 295
01.01.01.01	08/18	Conservação de caminhos	01/07.01.04.08	01/18	10/21	500	5	500	0	0	0	0	0	- 495
01.01.01.02	09/18	Equipamento informático	01/07.01.07	01/18	10/21	500	6 170	1 000	0	0	0	0	0	5 670
01.01.01.03	10/18	Software informático	01/07.01.08	01/18	10/21	2 600	2 600	2 600	0	0	0	0	0	0
01.01.01.04	11/18	Equipamento administrativo	01/07.01.09	01/18	10/21	500	2 085	1 500	0	0	0	0	0	1 585
01.01.01.05	12/18	Ferramentas e utensílios	01/07.01.11	01/18	10/21	1 500	1 800	400	0	0	0	0	0	300
01.01.01.06	13/18	Aquisição de artigos e objetos de valor	01/07.01.12	01/18	10/21	200	110	250	0	0	0	0	0	-90
01.01.01.07	14/18	Outro equipamento	01/07.01.15	01/18	10/21	5 000	1 000	1 500	0	0	0	0	0	-4 000
01.01.01.08	01/20	Aquisição Maquinaria e Alfaias	01/0701100202	01/20	12/20	6 000	215	0	0	0	0	0	0	-5 785
01.01.01.09	02/20	Material Transporte - Locação Financeira	01/07.02.05	01/20	12/20	7 500	2 020	0	0	0	0	0	0	-5 480
		TOTAL DO PROGRAMA 01.01				24 300	16 005	7 750	0	0	0	0	0	-8 295
		TOTAL DO OBJETIVO 01				24 300	16 005	7 750	0	0	0	0	0	-8 295
02		FUNÇÕES SOCIAIS												
02.01		EDUCAÇÃO												
02.01.01	15/18	Ensino não superior	01/07.01.03.05	01/18	10/21	100	100	100	0	0	0	0	0	0
		TOTAL DO PROGRAMA 02.01				100	100	100	0	0	0	0	0	0

### Alterações ao Plano Plurianual de Investimentos - 2020 - 6 Permutativas - 1 Modificativa

Euros

Objetivo (1)	N.º proj. (2)	Designação do projeto (3)	Código da classificação económica (4)	Datas		Pagamentos							Modificação (+/-) (14)=8-7	
				Início (5)	Fim (6)	2020		Períodos seguintes						
						Dotação inicial (7)	Dot. Corrigida (8)	2021 (9)	2022 (10)	2023 (11)	2024 (12)	Outros (13)		
02.04		HABITAÇÃO E SERVIÇOS COLETIVOS												
02.04.01		Habitação				3 000	1 500	4 000	0	0	0	0	-1 500	
02.04.01.01	01/18	Habitacões Anta	01/07.01.02.03	01/18	10/21	1 500	500	2 000	0	0	0	0	-1 000	
02.04.01.02	02/18	Habitacões Guetim	01/07.01.02.03	01/18	10/21	1 500	1 000	2 000	0	0	0	0	- 500	
02.04.06		Proteção do meio ambiente e conservação da natureza				7 500	17 565	19 700	0	0	0	0	10 065	
02.04.06.01	30/18	Cemitério Anta (Construção de Sepulturas)	01/07.01.04.12	01/18	10/21	100	5 580	3 000	0	0	0	0	5 480	
02.04.06.02	31/18	Cemitério Anta (Arruamentos)	01/07.01.04.12	01/18	10/21	500	3 279	1 500	0	0	0	0	2 779	
02.04.06.03	32/18	Cemitério Anta (Iluminação)	01/07.01.04.12	01/18	10/21	100	1	1 500	0	0	0	0	-99	
02.04.06.04	33/18	Cemitério Anta (Jardins e limpezas)	01/07.01.04.12	01/18	10/21	500	1	1 500	0	0	0	0	- 499	
02.04.06.05	34/18	Cemitério Anta (Canalizações)	01/07.01.04.12	01/18	10/21	100	1	800	0	0	0	0	-99	
02.04.06.06	35/18	Cemitério Anta (Outras despesas)	01/07.01.04.12	01/18	10/21	1 000	4 896	7 500	0	0	0	0	3 896	
02.04.06.07	36/18	Cemitério Guetim (Construção de Sepulturas)	01/07.01.04.12	01/18	10/21	100	1	1 500	0	0	0	0	-99	
02.04.06.08	37/18	Cemitério Guetim (Conservação e reparação)	01/07.01.04.12	01/18	10/21	100	455	1 500	0	0	0	0	355	
02.04.06.09	38/18	Cemitérios (Aquisição de ferramentas)	01/07.01.04.12	01/18	10/21	500	1	800	0	0	0	0	- 499	
02.04.06.10	16/18	Aquisição de papeleiras	01/0701100201	01/18	10/21	1 500	350	100	0	0	0	0	-1 150	
02.04.06.11	03/18	Retoma de Concessão de Sepulturas	01/07.01.01.01	01/18	12/20	3 000	3 000	0	0	0	0	0	0	
		TOTAL DO PROGRAMA 02.04				10 500	19 065	23 700	0	0	0	0	8 565	
02.05		SERVIÇOS CULTURAIS, RECREATIVOS E RELIGIOSOS												
02.05.01		Cultura				0	0	2 000	0	0	0	0	0	
02.05.01.01	17/18	Aquisição de equipamentos para a biblioteca	01/07.01.15	01/19	10/21	0	0	1 000	0	0	0	0	0	
02.05.01.02	18/18	Espaço internet	01/07.01.15	01/19	10/21	0	0	1 000	0	0	0	0	0	
02.05.02		Desporto, recreio e lazer				1 200	10 430	7 500	0	0	0	0	9 230	

Alterações ao Plano Plurianual de Investimentos - 2020 - 6 Permutativas - 1 Modificativa

Euros

Objetivo (1)	N.º proj. (2)	Designação do projeto (3)	Código da classificação económica (4)	Datas		Pagamentos								Modifi- cação (+/-) (14)=8-7
				Iní- cio (5)	Fim (6)	2020		Períodos seguintes						
						Dotação inicial (7)	Dot.Cor- rigida (8)	2021 (9)	2022 (10)	2023 (11)	2024 (12)	Outros (13)		
02.05.02.01	21/18	Melhoramentos complexo de Cassufas	01/07.01.03.02	01/18	10/21	250	250	1 500	0	0	0	0	0	0
02.05.02.02	20/18	Manutenção complexo Cassufas	01/07.01.03.02	01/18	10/21	250	250	1 000	0	0	0	0	0	0
02.05.02.03	22/18	Parque da Picadela	01/07.01.04.05	01/18	10/21	100	1 250	2 000	0	0	0	0	1 150	
02.05.02.04	19/18	Recinto desportivo de Guetim	01/07.01.03.02	01/18	10/21	500	8 580	2 500	0	0	0	0	8 080	
02.05.02.05	23/18	Parque de Esmojães	01/07.01.04.05	01/18	10/21	100	100	500	0	0	0	0	0	
		TOTAL DO PROGRAMA 02.05				1 200	10 430	9 500	0	0	0	0	9 230	
		TOTAL DO OBJETIVO 02				11 800	29 595	33 300	0	0	0	0	17 795	
03		FUNÇÕES ECONÓMICAS												
03.03		TRANSPORTES E COMUNICAÇÕES												
03.03.01		Transportes rodoviários				88 700	104 799	56 200	0	0	0	0	16 099	
03.03.01.01	24/18	Outros	01/07.01.04.13	01/18	10/21	500	250	200	0	0	0	0	- 250	
03.03.01.02	06/18	Sinalização e transito	01/07.01.04.09	01/18	10/21	100	10	1 000	0	0	0	0	-90	
03.03.01.03	07/18	Toponímia	01/07.01.04.09	01/18	10/21	100	10	1 000	0	0	0	0	-90	
03.03.01.04	25/18	Arruamentos, obras complementares, passeios e reparações	01/07.01.04.01	01/18	10/21	80 000	97 539	50 000	0	0	0	0	17 539	
03.03.01.07	04/18	Sistemas de drenagem de águas pluviais/residuais	01/07.01.04.02	01/18	10/21	3 000	4 490	1 500	0	0	0	0	1 490	
03.03.01.08	26/18	Reparação de maquinaria e equipamento	01/0701060201	01/18	10/21	2 500	2 500	2 500	0	0	0	0	0	
03.03.01.09	29/18	Aquisição de viatura	01/0701060202	01/20	12/20	2 500	0	0	0	0	0	0	-2 500	
		TOTAL DO PROGRAMA 03.03				88 700	104 799	56 200	0	0	0	0	16 099	

### Alterações ao Plano Plurianual de Investimentos - 2020 - 6 Permutativas - 1 Modificativa

Euros

Objetivo (1)	N.º proj. (2)	Designação do projeto (3)	Código da classificação económica (4)	Datas		Pagamentos							Modifi- cação (+/-) (14)=8-7
				Iní- cio (5)	Fim (6)	2020		Períodos seguintes					
						Dotação inicial (7)	Dot.Cor- rigida (8)	2021 (9)	2022 (10)	2023 (11)	2024 (12)	Outros (13)	
03.04 03.04.02 03.04.02.01	27/18	COMÉRCIO E TURISMO Turismo Moinho Além do Rio	01/07.01.03.07	01/18	10/21	100 100	100 100	1 000 1 000	0 0	0 0	0 0	0 0	0 0
		TOTAL DO PROGRAMA 03.04				100	100	1 000	0	0	0	0	0
		TOTAL DO OBJETIVO 03				88 800	104 899	57 200	0	0	0	0	16 099
04 04.04 04.04.01	28/18	OUTRAS FUNÇÕES EDIFÍCIO SEDE DA JUNTA Construção do Edifício Sede da Junta em Guetim	01/0701030101	01/18	12/21	100 100	100 100	1 000 1 000	0 0	0 0	0 0	0 0	0 0
		TOTAL DO PROGRAMA 04.04				100	100	1 000	0	0	0	0	0
		TOTAL DO OBJETIVO 04				100	100	1 000	0	0	0	0	0
		TOTAL GERAL				125 000	150 599	99 250	0	0	0	0	25 599

## Alterações ao Plano Plurianual de Investimentos - 2020 - 6 Permutativas - 1 Modificativa

Órgão Deliberativo

Em \_\_\_ de \_\_\_\_\_ de \_\_\_\_\_

---

Órgão Executivo

Em \_\_\_ de \_\_\_\_\_ de \_\_\_\_\_

---

Transferências e Subsídios Recebidos de 01/01/2020 até 31/12/2020

Euros

Tipo de receita (1)	Disposições legais (2)	Finalidade (3)	Entidade financiadora (4)	Receita prevista (5)	Receita recebida (6)	Receita prevista e não recebida (7)=(5)-(6)	Devolução de transferências /subsídios no exercício (8)	O b s .
<b>Transferências Correntes</b>								
06.01.02.99 - Diversas	Alínea v) do n.º 1 do artigo 16.º do anexo I da Lei n.º 75/2013, de 12 de setembro	patrocínio de apoio à aquisição de 30 tablets e 20 routers atribuídos aos alunos de famílias mais carenciadas do Agrupamento de Escolas Dr. Manuel Laranjeira durante o período de confinamento devido ao surto pandémico (COVID-19).	507639960 - R STAR ENERGY, SA	2 500,00	0,00	2 500,00	2 500,00	
06.01.02.99 - Diversas	Alínea v) do n.º 1 do artigo 16.º do anexo I da Lei n.º 75/2013, de 12 de setembro	patrocínio atribuído no âmbito da edição de 2020 do evento "Anta Capital do Violino"	500272484 - Solverde - Sociedade e Investimentos Turísticos da Costa Verde, S. A.	2 500,00	0,00	2 500,00	2 500,00	
06.03.01.04 - Fundo de Financiamento das Freguesias	Artigo 36.º da Lei n.º 73/2013, de 3 de setembro	Fundo de Financiamento de Freguesias - 2.º Trimestre	600035972 - DGAL-DIREÇÃO GERAL AUTARQUIAS LOCAIS	33 864,00	33 864,00	0,00	0,00	
06.03.01.04 - Fundo de Financiamento das Freguesias	Artigo 36.º da Lei n.º 73/2013, de 3 de setembro	Fundo de Financiamento de Freguesias - IV Trimestre	600035972 - DGAL-DIREÇÃO GERAL AUTARQUIAS LOCAIS	33 865,00	33 865,00	0,00	0,00	
06.03.01.04 - Fundo de Financiamento das Freguesias	Artigo 36.º da Lei n.º 73/2013, de 3 de setembro	Fundo de Financiamento de Freguesias III Trimestre	600035972 - DGAL-DIREÇÃO GERAL AUTARQUIAS LOCAIS	33 864,00	33 864,00	0,00	0,00	
06.03.01.04 - Fundo de Financiamento das Freguesias	Artigo 36.º da Lei n.º 73/2013, de 3 de setembro	Fundo de Financiamento de Freguesias - 1.º Trimestre de 2020	600035972 - DGAL-DIREÇÃO GERAL AUTARQUIAS LOCAIS	33 864,00	33 864,00	0,00	0,00	
06.03.01.05 - Art.º 38.º, n.º 8 da Lei n.º 73/2013	Artigo 36.º da Lei n.º 73/2013, de 3 de setembro	Excedente	600035972 - DGAL-DIREÇÃO GERAL AUTARQUIAS LOCAIS	1 451,00	1 451,00	0,00	0,00	
06.03.01.05 - Art.º 38.º, n.º 8 da Lei n.º 73/2013	Excedente (n.º 08, art.º 38.º da Lei 73/2013)	Excedente (n.º 08, art.º 38.º da Lei 73/2013)	600035972 - DGAL-DIREÇÃO GERAL AUTARQUIAS LOCAIS	408,00	408,00	0,00	0,00	
06.03.01.05 - Art.º 38.º, n.º 8 da Lei n.º 73/2013	Excedente (n.º 08, art.º 38.º da Lei 73/2013)	Excedente do FFF	600035972 - DGAL-DIREÇÃO GERAL AUTARQUIAS LOCAIS	2 490,00	2 490,00	0,00	0,00	
06.03.01.05 - Art.º 38.º, n.º 8 da Lei n.º 73/2013	Artigo 36.º da Lei n.º 73/2013, de 3 de setembro	Excedente	600035972 - DGAL-DIREÇÃO GERAL AUTARQUIAS LOCAIS	1 449,00	1 449,00	0,00	0,00	
06.03.01.99.01 - Direção-Geral das Autarquias Locais - Eleitos	Artigo 27.º da Lei n.º 169/99, de 18 de setembro	Remuneração do Eleito Local - exercício do cargo de Presidente da Junta a tempo inteiro	600035972 - DGAL-DIREÇÃO GERAL AUTARQUIAS LOCAIS	4 586,24	4 586,24	0,00	0,00	
06.03.01.99.01 - Direção-Geral das Autarquias Locais - Eleitos	Artigo 27.º da Lei n.º 169/99, de 18 de setembro	Remuneração do Eleito Local - exercício do cargo de Presidente da Junta a tempo inteiro	600035972 - DGAL-DIREÇÃO GERAL AUTARQUIAS LOCAIS	2 502,64	2 502,64	0,00	0,00	
06.03.01.99.01 - Direção-Geral das Autarquias Locais - Eleitos	Artigo 27.º da Lei n.º 169/99, de 18 de setembro	Remuneração do Eleito Local - exercício do cargo de Presidente da Junta a tempo inteiro	600035972 - DGAL-DIREÇÃO GERAL AUTARQUIAS LOCAIS	2 507,41	2 507,41	0,00	0,00	
06.03.01.99.01 - Direção-Geral das Autarquias Locais - Eleitos	Artigo 27.º da Lei n.º 169/99, de 18 de setembro	Remuneração do Eleito Local - exercício do cargo de Presidente da Junta a tempo inteiro	600035972 - DGAL-DIREÇÃO GERAL AUTARQUIAS LOCAIS	2 599,79	2 599,79	0,00	0,00	
06.03.01.99.01 - Direção-Geral das Autarquias Locais - Eleitos	Artigo 27.º da Lei n.º 169/99, de 18 de setembro	Exercício do cargo de Presidente da Junta a tempo inteiro	600035972 - DGAL-DIREÇÃO GERAL AUTARQUIAS LOCAIS	9 913,41	9 913,41	0,00	0,00	
06.03.01.99.01 - Direção-Geral das Autarquias Locais - Eleitos	Artigo 27.º da Lei n.º 169/99, de 18 de setembro	Remuneração do Eleito Local - exercício do cargo de Presidente da Junta a tempo inteiro	600035972 - DGAL-DIREÇÃO GERAL AUTARQUIAS LOCAIS	2 512,18	2 512,18	0,00	0,00	



Transferências e Subsídios Recebidos de 01/01/2020 até 31/12/2020

Euros

Tipo de receita (1)	Disposições legais (2)	Finalidade (3)	Entidade financiadora (4)	Receita prevista (5)	Receita recebida (6)	Receita prevista e não recebida (7)=(5)-(6)	Devolução de transferências /subsídios no exercício (8)	O b s .
06.03.01.99.01 - Direção-Geral das Autarquias Locais - Eleitos	Artigo 27.º da Lei n.º 169/99, de 18 de setembro	Remuneração do Eleito Local - exercício do cargo de Presidente da Junta a tempo inteiro	600035972 - DGAL-DIREÇÃO GERAL AUTARQUIAS LOCAIS	2 326,93	2 326,93	0,00	0,00	
06.03.01.99.01 - Direção-Geral das Autarquias Locais - Eleitos	Artigo 27.º da Lei n.º 169/99, de 18 de setembro	Remuneração do Eleito Local - exercício do cargo de Presidente da Junta a tempo inteiro	600035972 - DGAL-DIREÇÃO GERAL AUTARQUIAS LOCAIS	2 502,64	2 502,64	0,00	0,00	
06.03.01.99.01 - Direção-Geral das Autarquias Locais - Eleitos	Artigo 27.º da Lei n.º 169/99, de 18 de setembro	Remuneração do Eleito Local - exercício do cargo de Presidente da Junta a tempo inteiro	600035972 - DGAL-DIREÇÃO GERAL AUTARQUIAS LOCAIS	4 486,07	4 486,07	0,00	0,00	
06.05.01.01.01 - Transferências no âmbito de delegação de competências	Artigo 132.º, do anexo I da Lei n.º 75/2013, de 12 de setembro	transferência no âmbito da delegação de novas competências nas juntas de freguesia	600035972 - DGAL-DIREÇÃO GERAL AUTARQUIAS LOCAIS	20 843,09	20 843,09	0,00	0,00	
06.05.01.01.01 - Transferências no âmbito de delegação de competências	Artigo 132.º, do anexo I da Lei n.º 75/2013, de 12 de setembro	transferência no âmbito da delegação de novas competências nas juntas de freguesia	600035972 - DGAL-DIREÇÃO GERAL AUTARQUIAS LOCAIS	20 843,15	20 843,15	0,00	0,00	
06.05.01.01.01 - Transferências no âmbito de delegação de competências	Artigo 132.º, do anexo I da Lei n.º 75/2013, de 12 de setembro	transferência no âmbito da delegação de competências nas juntas de freguesia	600035972 - DGAL-DIREÇÃO GERAL AUTARQUIAS LOCAIS	20 843,15	20 843,15	0,00	0,00	
06.05.01.01.01 - Transferências no âmbito de delegação de competências	Artigo 132.º, do anexo I da Lei n.º 75/2013, de 12 de setembro	transferência no âmbito da delegação de novas competências nas juntas de freguesia	600035972 - DGAL-DIREÇÃO GERAL AUTARQUIAS LOCAIS	20 843,15	20 843,15	0,00	0,00	
06.05.01.01.01 - Transferências no âmbito de delegação de competências	Artigo 132.º, do anexo I da Lei n.º 75/2013, de 12 de setembro	Transferências no âmbito da delegação de competências	600035972 - DGAL-DIREÇÃO GERAL AUTARQUIAS LOCAIS	20 843,15	20 843,15	0,00	0,00	
06.05.01.01.01 - Transferências no âmbito de delegação de competências	Artigo 132.º, do anexo I da Lei n.º 75/2013, de 12 de setembro	transferência no âmbito da delegação de novas competências nas juntas de freguesia	600035972 - DGAL-DIREÇÃO GERAL AUTARQUIAS LOCAIS	20 843,15	20 843,15	0,00	0,00	
06.05.01.01.01 - Transferências no âmbito de delegação de competências	Artigo 132.º, do anexo I da Lei n.º 75/2013, de 12 de setembro	transferência no âmbito da delegação de novas competências nas juntas de freguesia	600035972 - DGAL-DIREÇÃO GERAL AUTARQUIAS LOCAIS	20 843,15	20 843,15	0,00	0,00	
06.05.01.01.01 - Transferências no âmbito de delegação de competências	Artigo 132.º, do anexo I da Lei n.º 75/2013, de 12 de setembro	transferência no âmbito da delegação de novas competências nas juntas de freguesia	600035972 - DGAL-DIREÇÃO GERAL AUTARQUIAS LOCAIS	20 843,15	20 843,15	0,00	0,00	
06.05.01.01.01 - Transferências no âmbito de delegação de competências	Artigo 132.º, do anexo I da Lei n.º 75/2013, de 12 de setembro	transferência no âmbito da delegação de novas competências nas juntas de freguesia	600035972 - DGAL-DIREÇÃO GERAL AUTARQUIAS LOCAIS	20 843,15	20 843,15	0,00	0,00	
06.05.01.01.01 - Transferências no âmbito de delegação de competências	Artigo 132.º, do anexo I da Lei n.º 75/2013, de 12 de setembro	transferência no âmbito da delegação de novas competências pelas juntas de freguesia	600035972 - DGAL-DIREÇÃO GERAL AUTARQUIAS LOCAIS	20 843,15	20 843,15	0,00	0,00	

Transferências e Subsídios Recebidos de 01/01/2020 até 31/12/2020

Euros

Tipo de receita (1)	Disposições legais (2)	Finalidade (3)	Entidade financiadora (4)	Receita prevista (5)	Receita recebida (6)	Receita prevista e não recebida (7) = (5) - (6)	Devolução de transferências /subsídios no exercício (8)	O b s .
06.05.01.01.02 - Recenseamento eleitoral	Lei n.º 73/2013, de 3 de setembro	Recenseamento Eleitoral - 2019	501158740 - CÂMARA MUNICIPAL DE ESPINHO	78,22	78,22	0,00	0,00	
<b>Total Transferências Correntes</b>				<b>430 388,27</b>	<b>425 388,27</b>	<b>5 000,00</b>	<b>5 000,00</b>	
<b>Transferências de Capital</b>								
10.05.01.01.02 - Outras transferências para Rede Viária	Artigo 132.º, do anexo I da Lei n.º 75/2013, de 12 de setembro	Execução do Contrato Interadministrativo de Delegação de Competências 2020	501158740 - CÂMARA MUNICIPAL DE ESPINHO	6 936,49	6 936,49	0,00	0,00	
10.05.01.01.02 - Outras transferências para Rede Viária	Artigo 132.º, do anexo I da Lei n.º 75/2013, de 12 de setembro	execução do Contrato Interadministrativo de Delegação de Competências (2020)	501158740 - CÂMARA MUNICIPAL DE ESPINHO	16 000,00	16 000,00	0,00	0,00	
<b>Total Transferências de Capital</b>				<b>22 936,49</b>	<b>22 936,49</b>	<b>0,00</b>	<b>0,00</b>	
<b>Subsídios</b>								
<b>Total Subsídios</b>				<b>0,00</b>	<b>0,00</b>	<b>0,00</b>	<b>0,00</b>	

Transferências e Subsídios Concedidos de 01/01/2020 até 31/12/2020

Euros

Tipo de despesa (1)	Disposições legais (2)	Finalidade (3)	Entidade beneficiária (4)	Despesas orçamentadas (5)	Despesas autorizadas (6)	Despesas pagas (7)	Despesas autorizadas e não pagas (8) = (6) - (7)	Devolução de transferências /subsídios no exercício (9)	Obs.
<b>Transferências Correntes</b>									
01. /04.07.01.01 - Ação Social	Alínea v) do n.º 1 do artigo 16.º do anexo I da Lei n.º 75/2013, de 12 de setembro	apoio às famílias	501776400 - LIPORFIR - Produtos Alimentares, S.A.	1 172,95	1 172,95	1 172,95	0,00	0,00	
01. /04.07.01.01 - Ação Social	Alínea v) do n.º 1 do artigo 16.º do anexo I da Lei n.º 75/2013, de 12 de setembro	Medida Covid-19 de apoio às famílias	501072799 - SUPERMERCADO ESTRELINHA, ROCHA FÉLIX & NEVES, LDA	187,74	187,74	187,74	0,00	0,00	
01. /04.07.01.01 - Ação Social	Lei n.º 75/2013, de 12 de setembro	Ação Social - Medida de apoio às famílias	515124729 - PÃO QUENTE ATHENA - Asg Panificação e Restauração, unip., Lda.	84,00	84,00	84,00	0,00	0,00	
01. /04.07.01.01 - Ação Social	Alínea v) do n.º 1 do artigo 16.º do anexo I da Lei n.º 75/2013, de 12 de setembro	Medida Covid-19 de apoio às famílias	501072799 - SUPERMERCADO ESTRELINHA, ROCHA FÉLIX & NEVES, LDA	482,91	482,91	482,91	0,00	0,00	
01. /04.07.01.01 - Ação Social	Alínea v) do n.º 1 do artigo 16.º do anexo I da Lei n.º 75/2013, de 12 de setembro	Ação Social - Medida de apoio às famílias	515124729 - PÃO QUENTE ATHENA - Asg Panificação e Restauração, unip., Lda.	598,00	598,00	598,00	0,00	0,00	
01. /04.07.01.01 - Ação Social	Alínea v) do n.º 1 do artigo 16.º do anexo I da Lei n.º 75/2013, de 12 de setembro	Ação Social - Medida de apoio às famílias	515124729 - PÃO QUENTE ATHENA - Asg Panificação e Restauração, unip., Lda.	102,20	102,20	102,20	0,00	0,00	
01. /04.07.01.01 - Ação Social	Lei n.º 75/2013, de 12 de setembro	Ação Social - Medida de apoio às famílias	515124729 - PÃO QUENTE ATHENA - Asg Panificação e Restauração, unip., Lda.	261,90	261,90	261,90	0,00	0,00	
01. /04.07.01.01 - Ação Social	Alínea v) do n.º 1 do artigo 16.º do anexo I da Lei n.º 75/2013, de 12 de setembro	apoio às actividades da Associação Humanitária Bombeiros Voluntários do Concelho de Espinho	501129707 - ASSOCIAÇÃO HUMANITÁRIA BOMBEIROS VOLUNTÁRIOS DO CONCELHO DE ESPINHO	500,00	500,00	500,00	0,00	0,00	
01. /04.07.01.01 - Ação Social	Alínea v) do n.º 1 do artigo 16.º do anexo I da Lei n.º 75/2013, de 12 de setembro	Medida Covid-19 de apoio às famílias	501072799 - SUPERMERCADO ESTRELINHA, ROCHA FÉLIX & NEVES, LDA	1,70	1,70	1,70	0,00	0,00	
01. /04.07.01.01 - Ação Social	Alínea v) do n.º 1 do artigo 16.º do anexo I da Lei n.º 75/2013, de 12 de setembro	Cheque oferta - apoio às escolas da freguesia	503789372 - STAPLES PORTUGAL - EQUIPAMENTO DE ESCRITÓRIO, S.A.	220,00	220,00	220,00	0,00	0,00	
01. /04.07.01.01 - Ação Social	Alínea v) do n.º 1 do artigo 16.º do anexo I da Lei n.º 75/2013, de 12 de setembro	Medida de apoio às famílias	512045704 - MERCEARIA DOS AÇORES	144,90	144,90	144,90	0,00	0,00	
01. /04.07.01.02 - Ações de interesse cultural	Alínea v) do n.º 1 do artigo 16.º do anexo I da Lei n.º 75/2013, de 12 de setembro	apoio à iniciativa Expominiaturas 19	503651907 - ASSOCIAÇÃO DESENVOLVIMENTO CONC.ESPINHO	50,00	50,00	50,00	0,00	0,00	
01. /04.07.01.02 - Ações de interesse cultural	Alínea v) do n.º 1 do artigo 16.º do anexo I da Lei n.º 75/2013, de 12 de setembro	Apoio financeiro à realização da Festa de Natal/19 da associação de pais	513074821 - Associação de Pais e Encarregados de Educação do Jardim de Infância de Guetim	150,00	150,00	150,00	0,00	0,00	

Transferências e Subsídios Concedidos de 01/01/2020 até 31/12/2020

Euros

Tipo de despesa (1)	Disposições legais (2)	Finalidade (3)	Entidade beneficiária (4)	Despesas orçamentadas (5)	Despesas autorizadas (6)	Despesas pagas (7)	Despesas autorizadas e não pagas (8) = (6) - (7)	Devolução de transferências /subsídios no exercício (9)	O b s .
01. /04.07.01.03 - Ações de interesse desportivo, recreio e lazer	Alínea v) do n.º 1 do artigo 16.º do anexo I da Lei n.º 75/2013, de 12 de setembro	apoio à secção de natação do Sporting Clube de Espinho - Torneio Memorial Napoleão Guerra	501414568 - SPORTING CLUBE DE ESPINHO	600,00	600,00	600,00	0,00	0,00	
01. /04.07.01.03 - Ações de interesse desportivo, recreio e lazer	Alínea v) do n.º 1 do artigo 16.º do anexo I da Lei n.º 75/2013, de 12 de setembro	apoio financeiro à realização do Carnaval da Idanha, edição de 2020	502632801 - GRUPO DESPORTIVO DA IDANHA	400,00	400,00	400,00	0,00	0,00	
01. /04.07.01.03 - Ações de interesse desportivo, recreio e lazer	Alínea v) do n.º 1 do artigo 16.º do anexo I da Lei n.º 75/2013, de 12 de setembro	apoio à Associação de Futebol Popular do Concelho de Espinho para a compra de desfibrilhadores	503567256 - ASSOCIAÇÃO FUTEBOL POPULAR CONCELHO DE ESPINHO	500,00	500,00	500,00	0,00	0,00	
01. /04.07.01.03 - Ações de interesse desportivo, recreio e lazer	Alínea v) do n.º 1 do artigo 16.º do anexo I da Lei n.º 75/2013, de 12 de setembro	Apoio às actividades da colectividade	504860585 - Associação Columbófila de Guetim	240,00	240,00	240,00	0,00	0,00	
01. /04.08.08.01 - Contratos de Emprego Inserção [CEI]	Alínea v) do n.º 1 do artigo 16.º do anexo I da Lei n.º 75/2013, de 12 de setembro	Contrato Emprego de Inserção	(PESSOA SINGULAR => ANONIMIZADO RGPD)	40,95	40,95	40,95	0,00	0,00	
01. /04.08.08.01 - Contratos de Emprego Inserção [CEI]	Alínea v) do n.º 1 do artigo 16.º do anexo I da Lei n.º 75/2013, de 12 de setembro	Contrato Emprego de Inserção	(PESSOA SINGULAR => ANONIMIZADO RGPD)	87,76	87,76	87,76	0,00	0,00	
01. /04.08.08.01 - Contratos de Emprego Inserção [CEI]	Alínea v) do n.º 1 do artigo 16.º do anexo I da Lei n.º 75/2013, de 12 de setembro	Contrato Emprego de Inserção	(PESSOA SINGULAR => ANONIMIZADO RGPD)	143,34	143,34	143,34	0,00	0,00	
01. /04.08.08.01 - Contratos de Emprego Inserção [CEI]	Alínea v) do n.º 1 do artigo 16.º do anexo I da Lei n.º 75/2013, de 12 de setembro	Contrato Emprego de Inserção	(PESSOA SINGULAR => ANONIMIZADO RGPD)	143,34	143,34	143,34	0,00	0,00	
<b>Total Transferências Correntes</b>				<b>6 111,69</b>	<b>6 111,69</b>	<b>6 111,69</b>	<b>0,00</b>	<b>0,00</b>	
<b>Transferências de Capital</b>									
<b>Total Transferências de Capital</b>				<b>0,00</b>	<b>0,00</b>	<b>0,00</b>	<b>0,00</b>	<b>0,00</b>	
<b>Subsídios</b>									
<b>Total Subsídios</b>				<b>0,00</b>	<b>0,00</b>	<b>0,00</b>	<b>0,00</b>	<b>0,00</b>	

## Contratação Administrativa

### 1. Situação dos contratos

Unidade: Euros

Entidade Contratada (1)	Contrato				Visto Tribunal de Contas		Data do 1.º pagamento dd/mm/aa (8)	Pagamentos na gerência				Pagamentos acumulados				Obs. 17 18
	Objeto (2)	Data dd/mm/aa (3)	Valor (4)	Módulo (5)	Número do registo (6)	Data dd/mm/aa (7)		Trabalhos normais (9)	Revisão de preços (10)	Trabalhos a mais (11)	Total (12)=(9)+ +(10)+(11)	Trabalhos normais (13)	Revisão de preços (14)	Trabalhos a mais (15)	Total (16)=(13)+ +(14)+(15)	
NIF 502175982: F CUNHA, L <sup>a</sup> -CONSTRUÇÕES E OBRAS PÚBLICAS	Contrato de empreitada para o Alargamento do cemitério de Anta	08/04/19	23 881,80	j			18/10/19	7 500,83	0,00	0,00	7 500,83	31 382,63	0,00	0,00	31 382,63	E
							Subtotal	7 500,83	0,00	0,00	7 500,83	31 382,63	0,00	0,00	31 382,63	
NIF 503210560: SUMA - SERVIÇOS URBANOS E MEIO AMBIENTE, S. A.	Limpeza Urbana na União de Freguesias de Anta e Guetim	16/01/20	74 696,08	j			27/11/20	68 471,37	0,00	0,00	68 471,37	317458,17	0,00	0,00	317 458,17	
							Subtotal	68 471,37	0,00	0,00	68 471,37	317458,17	0,00	0,00	317 458,17	
Total .....			98 577,88					75 972,20	0,00	0,00	75 972,20	348840,80	0,00	0,00	348 840,80	

(5) Tipo de Procedimento (modalidade de adjudicação): j = Consulta prévia.

(18) Discriminação de pagamentos: E = Empreitada de obras públicas.